

ΨΗΦΙΟΠΟΙΗΣΗ ΑΡΧΙΤΕΚΤΟΝΙΚΗΣ ΚΛΗΡΟΝΟΜΙΑΣ

Ομάδα Σχεδίου Ανάκαμψης και Ανθεκτικότητας, ΤΠΟ

2 Νοεμβρίου, 2022

ΥΠΟΥΡΓΕΙΟ ΕΣΩΤΕΡΙΚΩΝ

ΤΜΗΜΑ ΠΟΛΕΟΔΟΜΙΑΣ ΚΑΙ ΟΙΚΗΣΕΩΣ





Με τη χρηματοδότηση
της Ευρωπαϊκής Ένωσης
NextGenerationEU

Κύπρος—το αύριο
ΣΧΕΔΙΟ ΑΝΑΚΑΜΨΗΣ ΚΑΙ ΑΝΘΕΚΤΙΚΟΤΗΤΑΣ

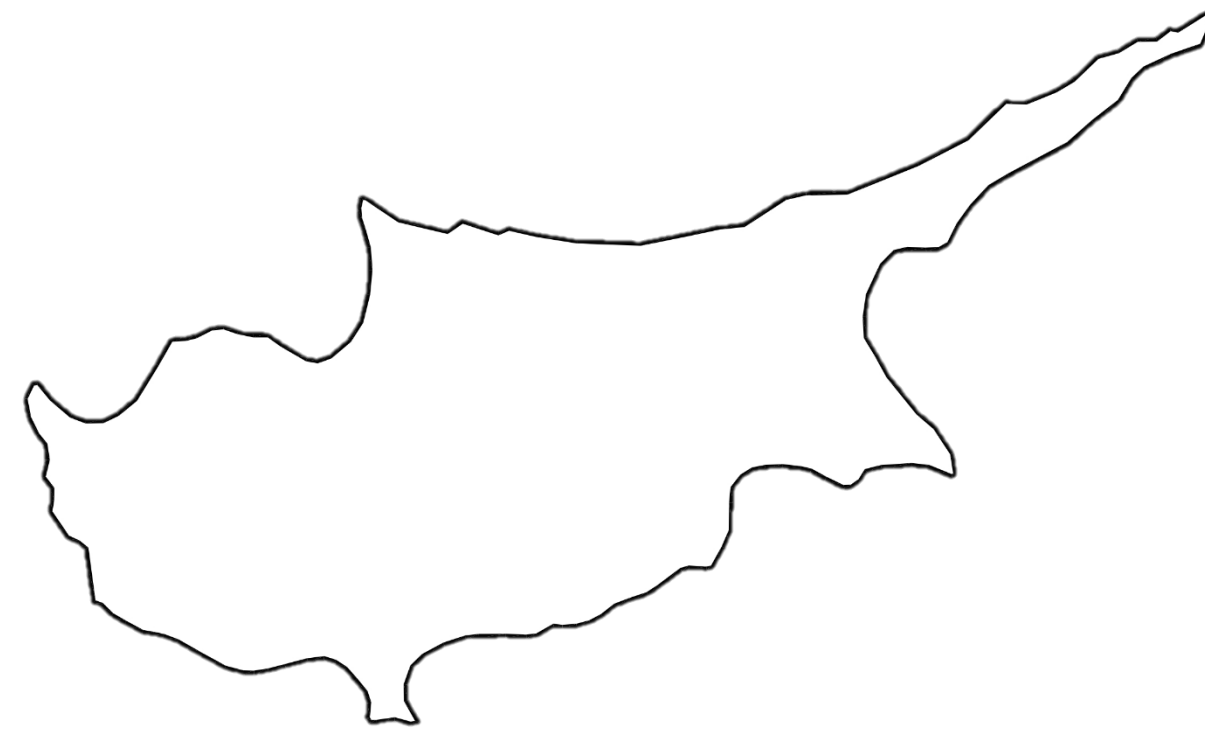
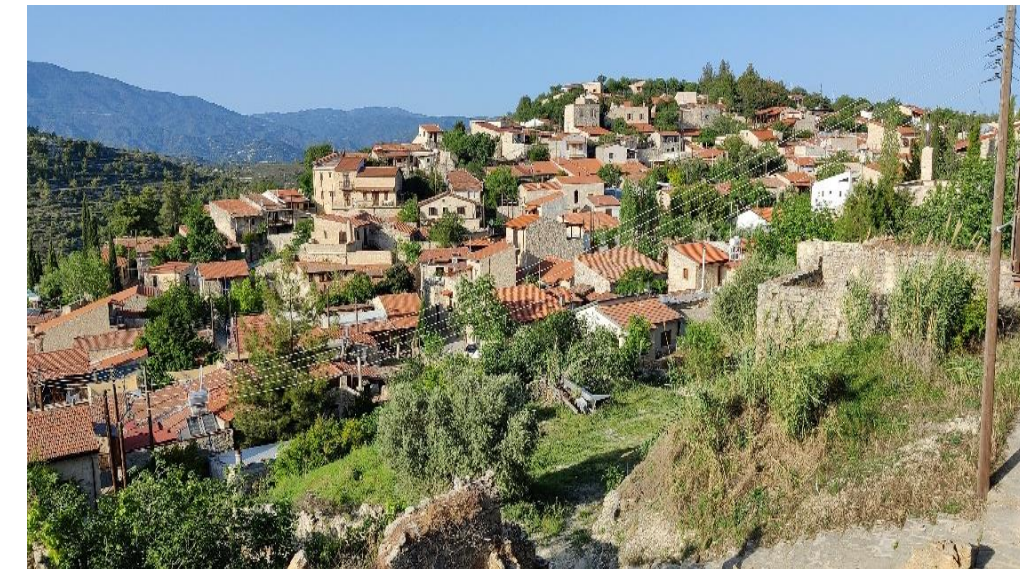

Με τη χρηματοδότηση
της Ευρωπαϊκής Ένωσης
NextGenerationEU

Κύπρος—το αύριο

ΣΧΕΔΙΟ ΑΝΑΚΑΜΨΗΣ ΚΑΙ ΑΝΘΕΚΤΙΚΟΤΗΤΑΣ



**ΥΠΟΥΡΓΕΙΟ ΕΣΩΤΕΡΙΚΩΝ
ΤΜΗΜΑ ΠΟΛΕΟΔΟΜΙΑΣ ΚΑΙ ΟΙΚΗΣΕΩΣ**

ΨΗΦΙΟΠΟΙΗΣΗ ΑΡΧΙΤΕΚΤΟΝΙΚΗΣ ΚΛΗΡΟΝΟΜΙΑΣ

Δράσεις και Χρηματοδότηση



ΟΙΚΟΔΟΜΕΣ & ΟΙΚΙΣΜΟΙ

- Καταγραφή, Αξιολόγηση και Ψηφιοποίηση, **4.000 αξιόλογων οικοδομών**
- Χωρική ανάλυση **100 οικισμών της υπαίθρου** και καθορισμός Περιοχών Ειδικού Χαρακτήρα
- Προϋπολογισμός: **€200.000**

ΚΥΠΡΙΑΚΟ ΤΟΠΙΟ



- Ανάπτυξη διαδραστικού **ψηφιακού χάρτη αξιολόγησης τοπίου**, με καταχώρηση δεδομένων στο Πληροφοριακό Σύστημα «Ιππόδαμος»
- Προϋπολογισμός: **€200.000**

Συνολικός Προϋπολογισμός:

€1.600.000*

* Στον συνολικό προϋπολογισμό συμπεριλαμβάνονται μελέτες, υπηρεσίες και τεχνική υποστήριξη



ΥΠΟΥΡΓΕΙΟ ΕΣΩΤΕΡΙΚΩΝ
ΤΜΗΜΑ ΠΟΛΕΟΔΟΜΙΑΣ ΚΑΙ ΟΙΚΗΣΕΩΣ

ΨΗΦΙΟΠΟΙΗΣΗ ΑΡΧΙΤΕΚΤΟΝΙΚΗΣ ΚΛΗΡΟΝΟΜΙΑΣ

Δράσεις και Χρηματοδότηση

ΤΥΠΟΛΟΓΙΕΣ & ΚΑΤΑΣΚΕΥΑΣΤΙΚΕΣ ΛΕΠΤΟΜΕΡΕΙΕΣ

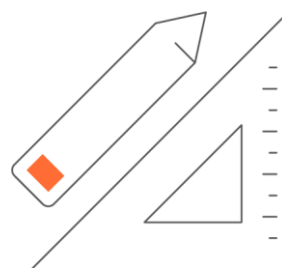

- Δημιουργία βάσης δεδομένων με **τυπολογίες και αρχιτεκτονικές/ κατασκευαστικές λεπτομέρειες Παραδοσιακών/ ιστορικών οικοδομών**
- Προϋπολογισμός: **€500.000**

ΕΠΕΚΤΑΣΗ ΤΩΝ ΔΥΝΑΤΟΤΗΤΩΝ ΤΟΥ ΠΛΗΡΟΦΟΡΙΑΚΟΥ ΣΥΣΤΗΜΑΤΟΣ «ΙΠΠΟΔΑΜΟΣ» ΓΙΑ ΤΗΝ ΕΝΕΡΓΟΠΟΙΗΣΗ ΤΗΣ ΑΝΑΛΥΣΗΣ ΔΕΔΟΜΕΝΩΝ



- **Επέκταση δυνατοτήτων υπάρχοντος Πληροφοριακού Συστήματος «Ιππόδαμος»**, ώστε να επιτρέπει την ανάλυση δεδομένων
- **Εισαγωγή δεδομένων στην πλατφόρμα**, συμπεριλαμβανομένης της κατάστασης/ ευπάθειας οικοδομών
- Προϋπολογισμός: **€500.000**

Συνολικός Προϋπολογισμός:

€1.600.000*

* Στον συνολικό προϋπολογισμό συμπεριλαμβάνονται μελέτες, υπηρεσίες και τεχνική υποστήριξη



ΥΠΟΥΡΓΕΙΟ ΕΣΩΤΕΡΙΚΩΝ
ΤΜΗΜΑ ΠΟΛΕΟΔΟΜΙΑΣ ΚΑΙ ΟΙΚΗΣΕΩΣ

ΨΗΦΙΟΠΟΙΗΣΗ ΑΡΧΙΤΕΚΤΟΝΙΚΗΣ ΚΛΗΡΟΝΟΜΙΑΣ

Προς μια Ψηφιακή Εποχή

ΟΛΟΚΛΗΡΩΜΕΝΟ ΠΛΗΡΟΦΟΡΙΑΚΟ
ΣΥΣΤΗΜΑ «ΙΠΠΟΔΑΜΟΣ»

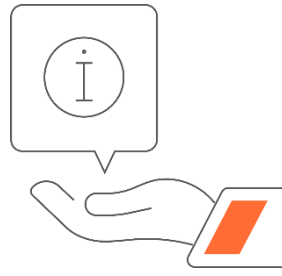

- **Πολιτιστική κληρονομιά:**

Υφιστάμενα στοιχεία: Αξιόλογες Οικοδομές, Διατηρητέες

Οικοδομές, Διατηρητέα Δέντρα

Μελλοντικά στοιχεία: Αρχαία Μνημεία [Τμήμα

Αρχαιοτήτων], Περιοχές Ειδικού Χαρακτήρα κ.α.

- Σύγκριση με άλλα επίπεδα πληροφορίας

- **Μελλοντικές Δυνατότητες:**

Χωρική ανάλυση/ ταξινόμηση και αναζήτηση στοιχείων για
οικοδομές αρχιτεκτονικής κληρονομιάς: Βάσει μορφολογίας,
χρήσης, επιπέδων, κατάστασης, αξιολόγησης, ιδιόμορφων
στοιχείων κ.α.

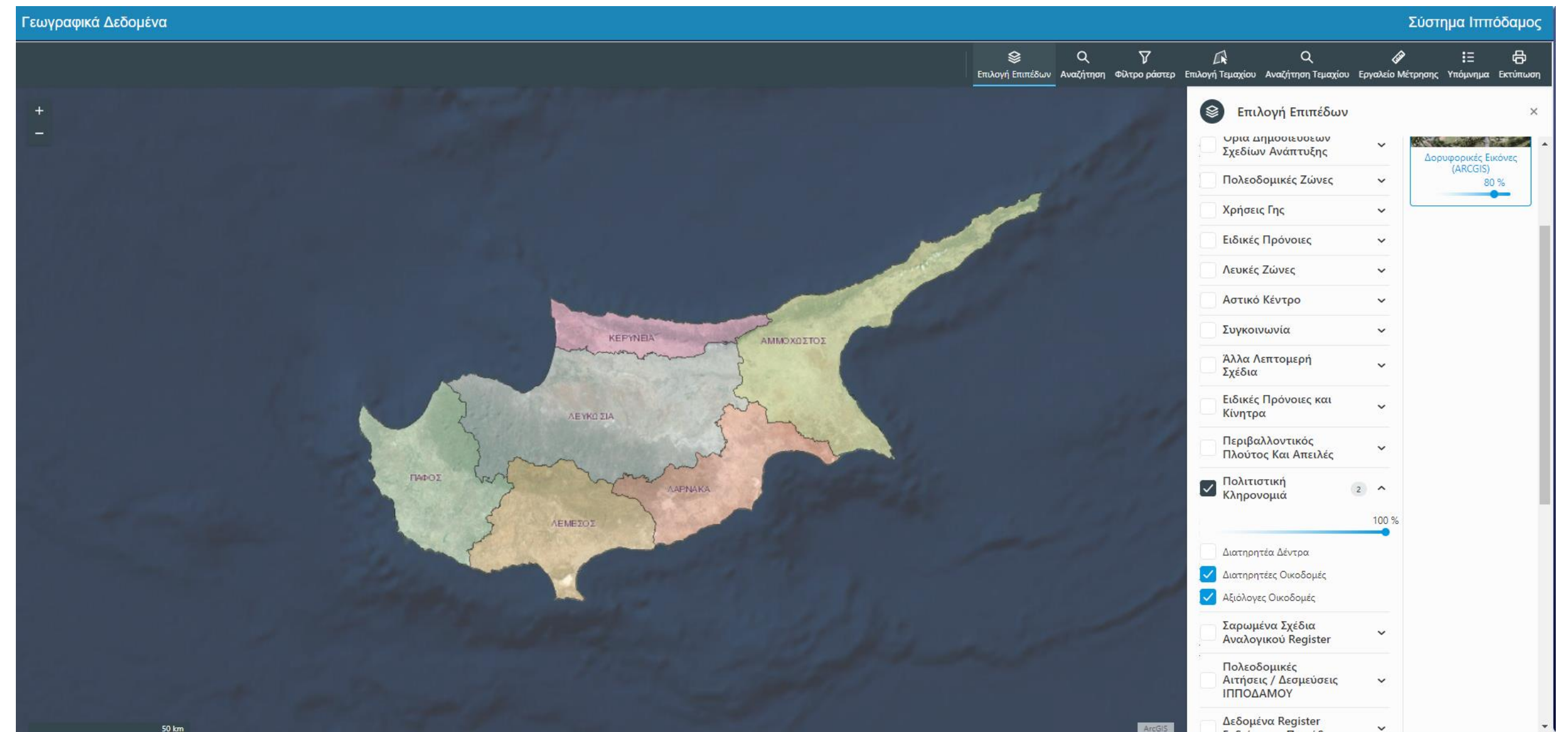

ΥΠΟΥΡΓΕΙΟ ΕΣΩΤΕΡΙΚΩΝ
ΤΜΗΜΑ ΠΟΛΕΟΔΟΜΙΑΣ ΚΑΙ ΟΙΚΗΣΕΩΣ

ΨΗΦΙΟΠΟΙΗΣΗ ΑΡΧΙΤΕΚΤΟΝΙΚΗΣ ΚΛΗΡΟΝΟΜΙΑΣ

Προς μια Ψηφιακή Εποχή

ΟΛΟΚΛΗΡΩΜΕΝΟ ΠΛΗΡΟΦΟΡΙΑΚΟ
ΣΥΣΤΗΜΑ «ΙΠΠΟΔΑΜΟΣ»

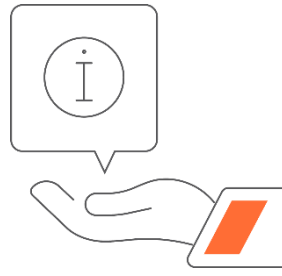

- **Πολιτιστική κληρονομιά:**

Υφιστάμενα στοιχεία: Αξιόλογες Οικοδομές, Διατηρητέες

Οικοδομές, Διατηρητέα Δέντρα

Μελλοντικά στοιχεία: Αρχαία Μνημεία [Τμήμα

Αρχαιοτήτων], Περιοχές Ειδικού Χαρακτήρα κ.α.

- Σύγκριση με άλλα επίπεδα πληροφορίας

- **Μελλοντικές Δυνατότητες:**

Χωρική ανάλυση/ ταξινόμηση και αναζήτηση στοιχείων για οικοδομές αρχιτεκτονικής κληρονομιάς: Βάσει μορφολογίας, χρήσης, επιπέδων, κατάστασης, αξιολόγησης, ιδιόμορφων στοιχείων κ.α.

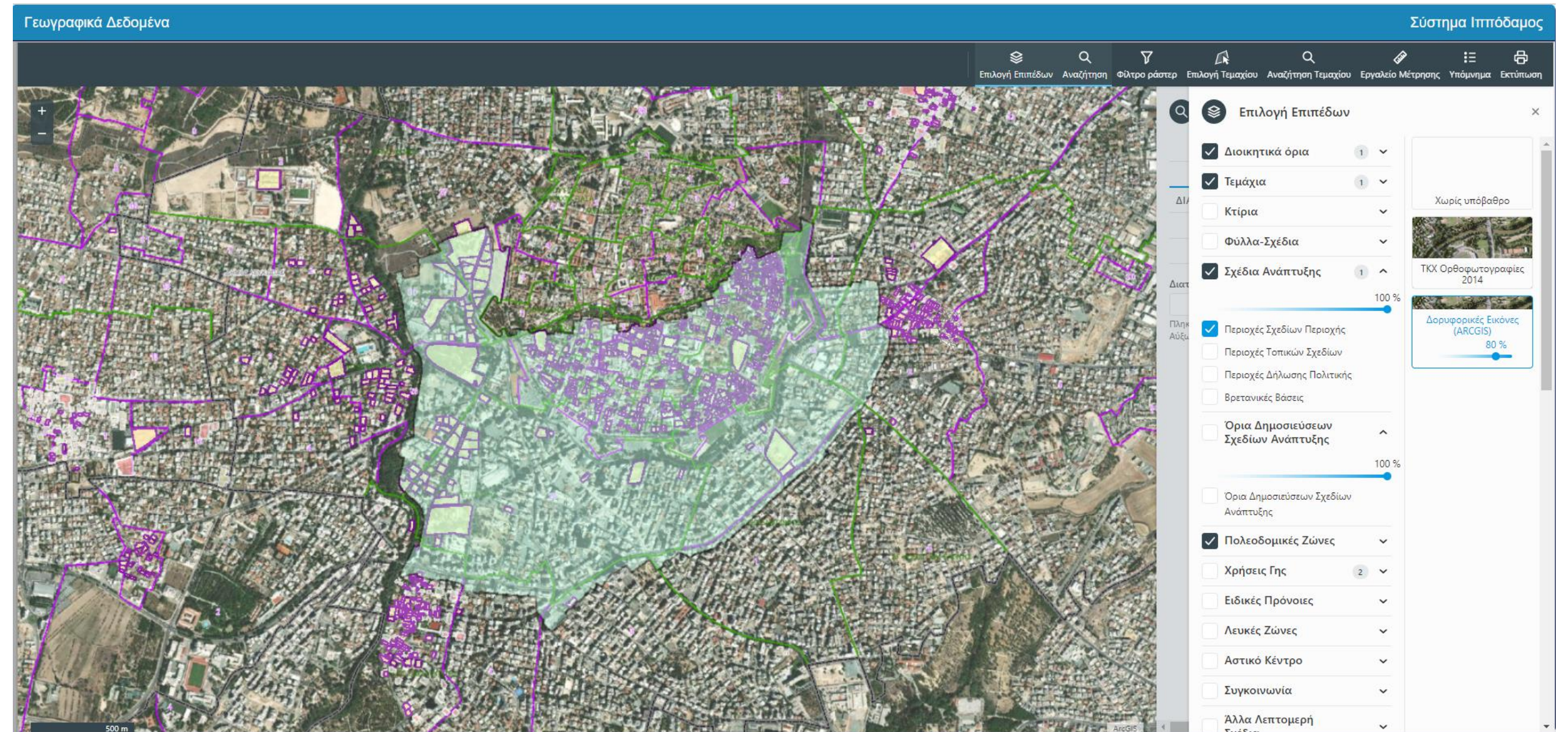

ΥΠΟΥΡΓΕΙΟ ΕΣΩΤΕΡΙΚΩΝ
ΤΜΗΜΑ ΠΟΛΕΟΔΟΜΙΑΣ ΚΑΙ ΟΙΚΗΣΕΩΣ

ΨΗΦΙΟΠΟΙΗΣΗ ΑΡΧΙΤΕΚΤΟΝΙΚΗΣ ΚΛΗΡΟΝΟΜΙΑΣ

Προς μια Ψηφιακή Εποχή

ΟΛΟΚΛΗΡΩΜΕΝΟ ΠΛΗΡΟΦΟΡΙΑΚΟ
ΣΥΣΤΗΜΑ «ΙΠΠΟΔΑΜΟΣ»

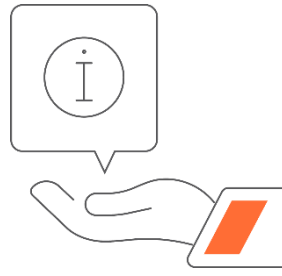

- **Πολιτιστική κληρονομιά:**

Υφιστάμενα στοιχεία: Αξιόλογες Οικοδομές, Διατηρητέες Οικοδομές, Διατηρητέα Δέντρα

Μελλοντικά στοιχεία: Αρχαία Μνημεία [Τμήμα Αρχαιοτήτων], Περιοχές Ειδικού Χαρακτήρα κ.α.

- Σύγκριση με άλλα επίπεδα πληροφορίας

- **Μελλοντικές Δυνατότητες:**

Χωρική ανάλυση/ ταξινόμηση και αναζήτηση στοιχείων για οικοδομές αρχιτεκτονικής κληρονομιάς: Βάσει μορφολογίας, χρήσης, επιπέδων, κατάστασης, αξιολόγησης, ιδιόμορφων στοιχείων κ.α.

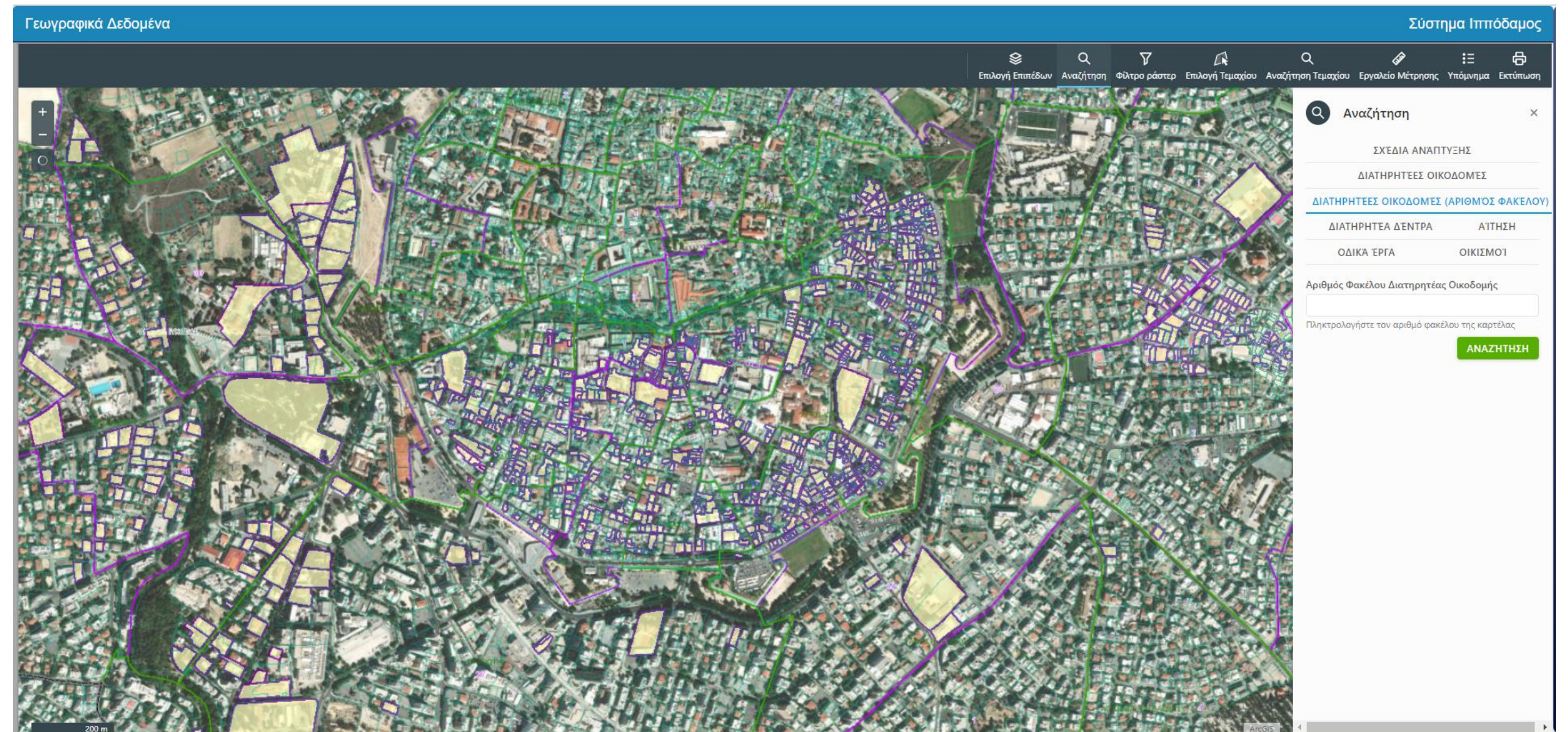

ΥΠΟΥΡΓΕΙΟ ΕΣΩΤΕΡΙΚΩΝ
ΤΜΗΜΑ ΠΟΛΕΟΔΟΜΙΑΣ ΚΑΙ ΟΙΚΗΣΕΩΣ

ΨΗΦΙΟΠΟΙΗΣΗ ΑΡΧΙΤΕΚΤΟΝΙΚΗΣ ΚΛΗΡΟΝΟΜΙΑΣ

Προς μια Ψηφιακή Εποχή

ΟΛΟΚΛΗΡΩΜΕΝΟ ΠΛΗΡΟΦΟΡΙΑΚΟ
ΣΥΣΤΗΜΑ «ΙΠΠΟΔΑΜΟΣ»

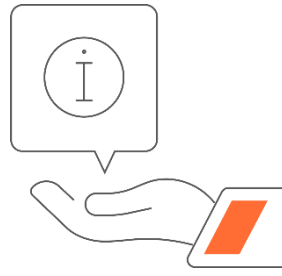

- **Πολιτιστική κληρονομιά:**

Υφιστάμενα στοιχεία: Αξιόλογες Οικοδομές, Διατηρητέες

Οικοδομές, Διατηρητέα Δέντρα

Μελλοντικά στοιχεία: Αρχαία Μνημεία [Τμήμα

Αρχαιοτήτων], Περιοχές Ειδικού Χαρακτήρα κ.α.

- Σύγκριση με άλλα επίπεδα πληροφορίας

- **Μελλοντικές Δυνατότητες:**

Χωρική ανάλυση/ ταξινόμηση και αναζήτηση στοιχείων για οικοδομές αρχιτεκτονικής κληρονομιάς: Βάσει μορφολογίας, χρήσης, επιπέδων, κατάστασης, αξιολόγησης, ιδιόμορφων στοιχείων κ.α.

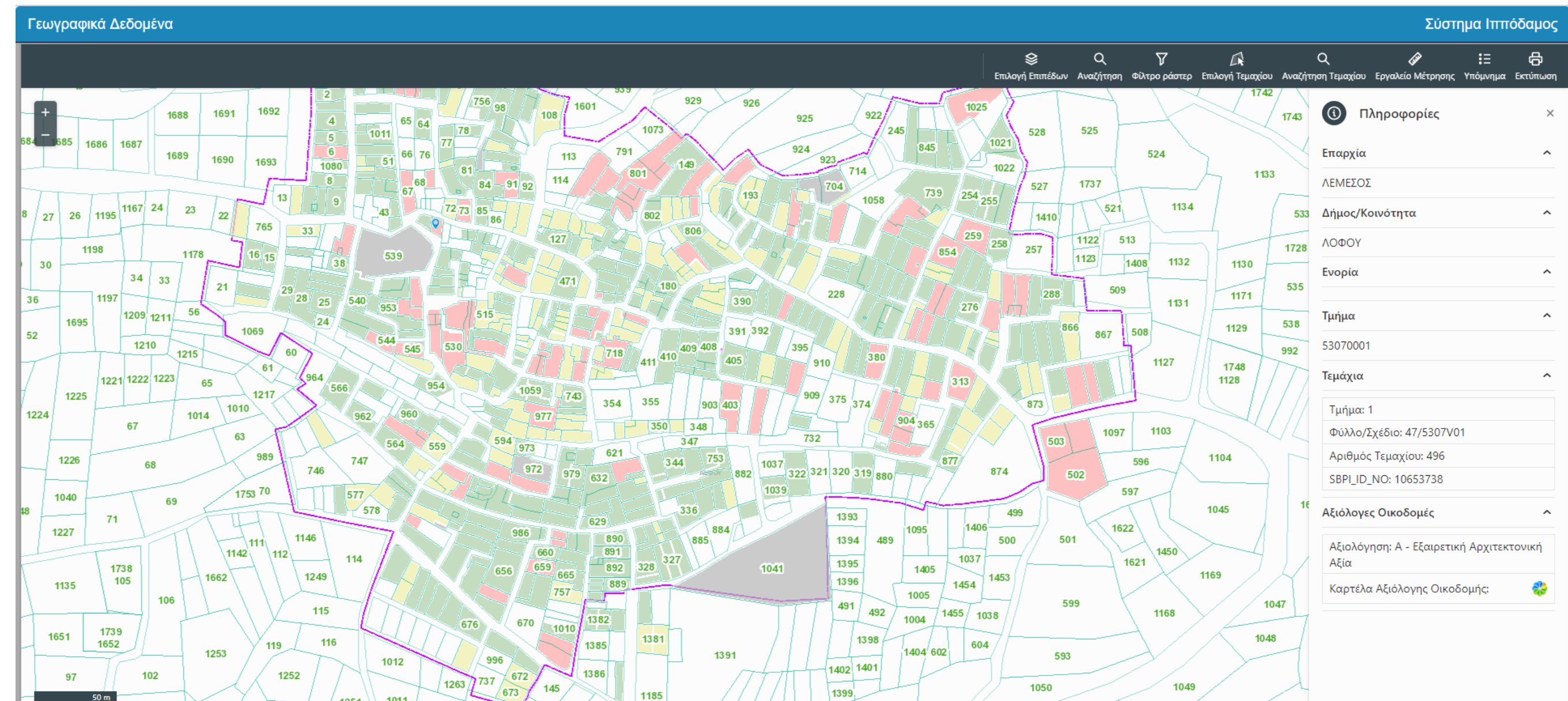

ΥΠΟΥΡΓΕΙΟ ΕΣΩΤΕΡΙΚΩΝ
ΤΜΗΜΑ ΠΟΛΕΟΔΟΜΙΑΣ ΚΑΙ ΟΙΚΗΣΕΩΣ

ΨΗΦΙΟΠΟΙΗΣΗ ΑΡΧΙΤΕΚΤΟΝΙΚΗΣ ΚΛΗΡΟΝΟΜΙΑΣ

Προς μια Ψηφιακή Εποχή

ΟΛΟΚΛΗΡΩΜΕΝΟ ΠΛΗΡΟΦΟΡΙΑΚΟ
ΣΥΣΤΗΜΑ «ΙΠΠΟΔΑΜΟΣ»

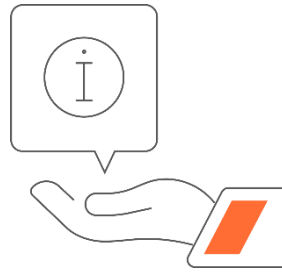

- **Πολιτιστική κληρονομιά:**

Υφιστάμενα στοιχεία: Αξιόλογες Οικοδομές, Διατηρητέες

Οικοδομές, Διατηρητέα Δέντρα

Μελλοντικά στοιχεία: Αρχαία Μνημεία [Τμήμα

Αρχαιοτήτων], Περιοχές Ειδικού Χαρακτήρα κ.α.

- Σύγκριση με άλλα επίπεδα πληροφορίας

- **Μελλοντικές Δυνατότητες:**

Χωρική ανάλυση/ ταξινόμηση και αναζήτηση στοιχείων για
οικοδομές αρχιτεκτονικής κληρονομιάς: Βάσει μορφολογίας,
χρήσης, επιπέδων, κατάστασης, αξιολόγησης, ιδιόμορφων
στοιχείων κ.α.

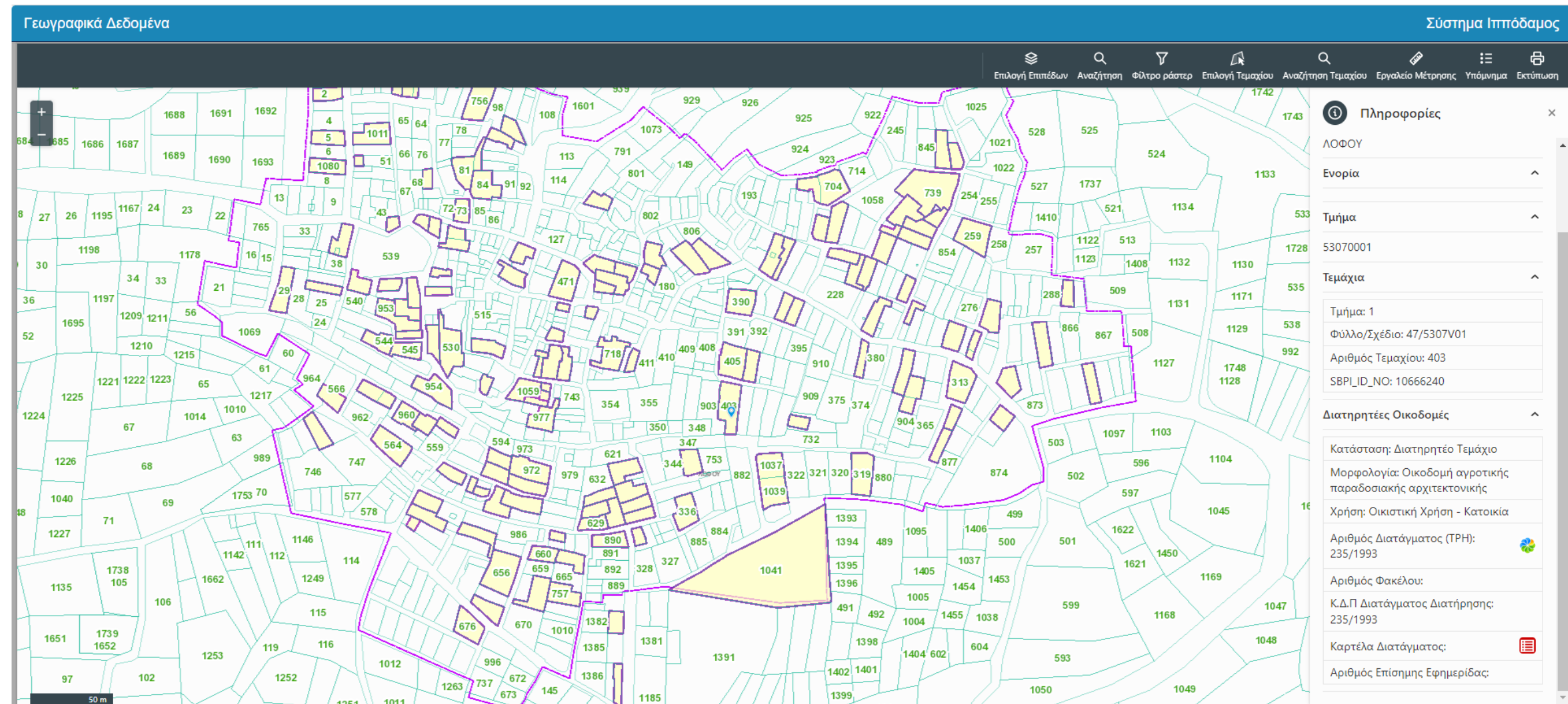

ΥΠΟΥΡΓΕΙΟ ΕΣΩΤΕΡΙΚΩΝ
ΤΜΗΜΑ ΠΟΛΕΟΔΟΜΙΑΣ ΚΑΙ ΟΙΚΗΣΕΩΣ

ΨΗΦΙΟΠΟΙΗΣΗ ΑΡΧΙΤΕΚΤΟΝΙΚΗΣ ΚΛΗΡΟΝΟΜΙΑΣ

Δράσεις

ΚΑΤΑΓΡΑΦΗ, ΑΞΙΟΛΟΓΗΣΗ ΚΑΙ ΨΗΦΙΟΠΟΙΗΣΗ ΟΙΚΟΔΟΜΩΝ



- 25 Μελετητές/ Ομάδες μελετητών έχουν συνάψει συμβάσεις μέσω Συμφωνίας Πλαίσιο
- Καταγραφή, αξιολόγηση και ψηφιοποίηση **4.000 οικοδομών** σε όλη την Κύπρο μέσω του Ολοκληρωμένου Πληροφοριακού Συστήματος «Ιππόδαμος»
- Ολοκλήρωση το πρώτο τρίμηνο του 2023
- Έκδοση Διαταγμάτων Διατήρησης για τα πιο αξιόλογα από αυτά τα κτήρια από το ΤΠΟ

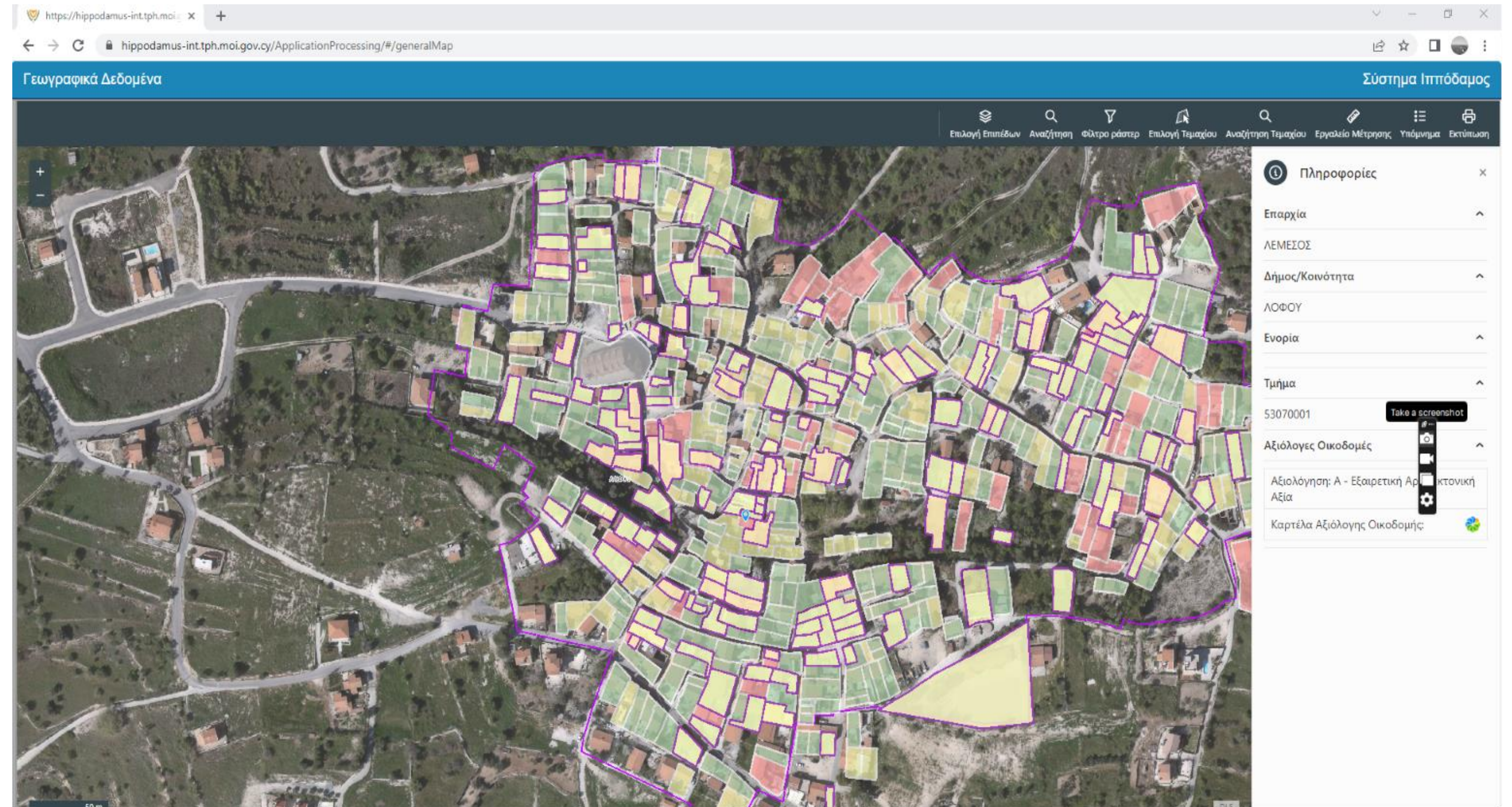

ΨΗΦΙΟΠΟΙΗΣΗ ΑΡΧΙΤΕΚΤΟΝΙΚΗΣ ΚΛΗΡΟΝΟΜΙΑΣ

Δράσεις

ΧΩΡΙΚΗ ΑΝΑΛΥΣΗ 100 ΟΙΚΙΣΜΩΝ ΤΗΣ ΥΠΑΙΘΡΟΥ & ΟΡΙΣΜΟΣ ΠΕΡΙΟΧΩΝ ΕΙΔΙΚΟΥ ΧΑΡΑΚΤΗΡΑ (ΠΕΧ)

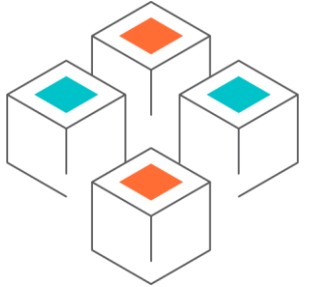

- **Επιτόπιος έλεγχος 100 οικισμών**
- **Ανάλυση και περιγραφή** οικισμών
- Καταχώρηση δεδομένων στο ΣΤΠ «Ιππόδαμος»
- **Καθορισμός ορίων ΠΕΧ**, βάσει του ειδικού κοινωνικού, αρχιτεκτονικού, ιστορικού ή άλλου ενδιαφέροντος ή χαρακτήρα που παρουσιάζουν

- **Φυσιογνωμία περιοχής** (δομή και χαρακτήρας, γεωλογία, μορφολογία, κ.α.)
- **Αρχιτεκτονική & αρχαιολογική κληρονομιά** (αξιόλογες οικοδομές, μνημεία, εκκλησιαστική κληρονομιά, κ.α.)
- **Πολιτιστική κληρονομιά** (παραδόσεις, έθιμα, τέχνες, κ.α.)
- **Ιστορικός πλούτος** (τοπόσημα, σημεία αναφοράς, παλιές βρύσες, κ.α.)
- **Περιβαλλοντικός πλούτος** (συστάδες αξιόλογων δέντρων, ξηροληθιές, κ.α.)
- **Ανοικτοί – δημόσιοι ελεύθεροι χώροι** (πλατείες, πεζόδρομοι, κ.α.)
- **Πληθυσμός, απασχόληση, δραστηριότητες κοινότητας** (σήμερα και παλαιότερα)
- **Κυκλοφορία/ οδικό δίκτυο** (συνδέσεις με ευρύτερη περιφέρεια, μονοπάτια, κ.α.)
- **Ισχύον Πολεοδομικό Καθεστώς**



ΨΗΦΙΟΠΟΙΗΣΗ ΑΡΧΙΤΕΚΤΟΝΙΚΗΣ ΚΛΗΡΟΝΟΜΙΑΣ

Δράσεις

ΧΩΡΙΚΗ ΑΝΑΛΥΣΗ 100 ΟΙΚΙΣΜΩΝ ΤΗΣ ΥΠΑΙΘΡΟΥ & ΟΡΙΣΜΟΣ ΠΕΡΙΟΧΩΝ ΕΙΔΙΚΟΥ ΕΝΔΙΑΦΕΡΟΝΤΟΣ (ΠΕΧ)

ΣΚΟΠΟΣ

Καθορισμός Πολεοδομικού Καθεστώτος – Πλαισίου – Προνοιών
για τις Περιοχές Ειδικού Χαρακτήρα των οικισμών έχοντας ως στόχο:

- διαφύλαξη της φυσιογνωμίας και των ειδικών χαρακτηριστικών
- προστασία του περιβάλλοντος
- ελεγχόμενη ανάπτυξη
- καθορισμό αξόνων παρέμβασης
- διαμόρφωση προτάσεων για θεματικές δράσεις
- καθορισμό προτεραιοτήτων για υλοποίηση δράσεων ή/και έργων
- ποιοτική αναβάθμιση των συνθηκών διαβίωσης



Ασκάς, Ορεινή Λευκωσία (2020)
(Αρχείο Μ. Αχιλλέως)



ΥΠΟΥΡΓΕΙΟ ΕΣΩΤΕΡΙΚΩΝ
ΤΜΗΜΑ ΠΟΛΕΟΔΟΜΙΑΣ ΚΑΙ ΟΙΚΗΣΕΩΣ

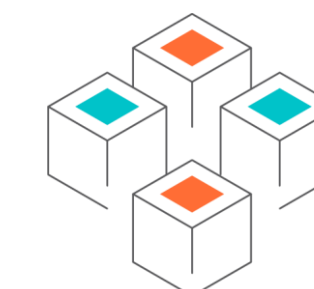

ΨΗΦΙΟΠΟΙΗΣΗ ΑΡΧΙΤΕΚΤΟΝΙΚΗΣ ΚΛΗΡΟΝΟΜΙΑΣ

Δράσεις

ΜΕΛΕΤΗ ΑΞΙΟΛΟΓΗΣΗΣ ΚΥΠΡΙΑΚΟΥ ΤΟΠΙΟΥ
ΚΑΙ ΚΑΤΑΧΩΡΗΣΗ ΔΕΔΟΜΕΝΩΝ ΣΤΟ ΟΛΟΚΛΗΡΩΜΕΝΟ ΠΛΗΡΟΦΟΡΙΑΚΟ ΣΥΣΤΗΜΑ “ΙΠΠΟΔΑΜΟΣ”

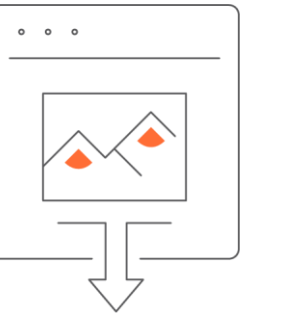

ΤΟΠΙΟ:

- ουσιαστικό συστατικό του περιβάλλοντος των ανθρώπων
- έκφραση της ποικιλομορφίας της κοινής πολιτιστικής και φυσικής κληρονομιάς
- θεμέλιο της ταυτότητας των ανθρώπων

ΠΟΙΟΤΗΤΑ ΤΟΥ ΤΟΠΙΟΥ:

- σημαντικός παράγοντας οικονομικής ανταγωνιστικότητας
- οικονομικός πόρος για την εφαρμογή της βιώσιμης ανάπτυξης

ΜΕΛΕΤΗ ΑΞΙΟΛΟΓΗΣΗΣ ΚΥΠΡΙΑΚΟΥ ΤΟΠΙΟΥ

Ολοκληρωμένη προσέγγιση για το σύνολο των ελεγχόμενων από την Κυπριακή Δημοκρατία περιοχών, για τις ανάγκες του χωροταξικού σχεδιασμού

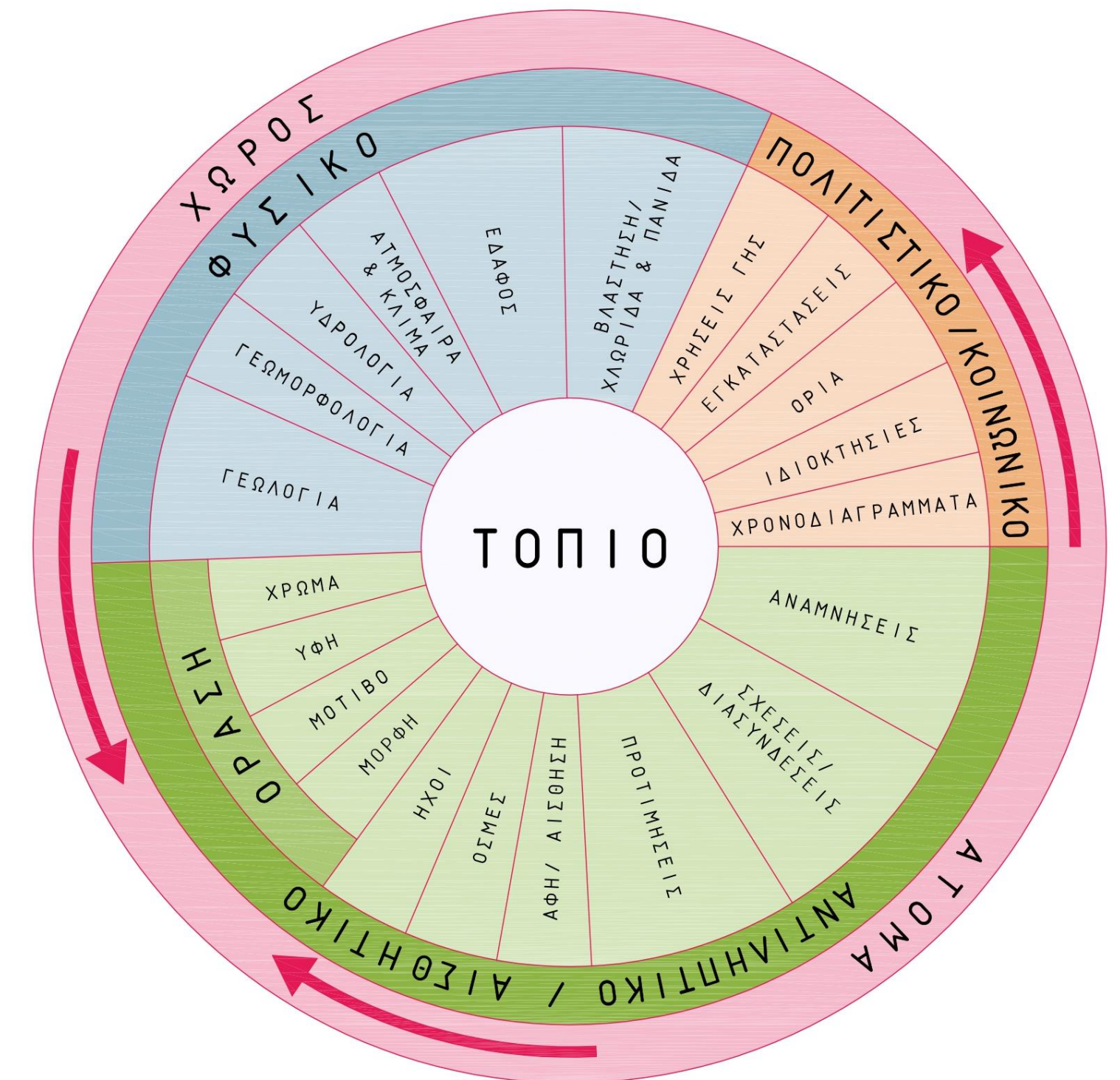

ΥΠΟΥΡΓΕΙΟ ΕΣΩΤΕΡΙΚΩΝ
ΤΜΗΜΑ ΠΟΛΕΟΔΟΜΙΑΣ ΚΑΙ ΟΙΚΗΣΕΩΣ

ΨΗΦΙΟΠΟΙΗΣΗ ΑΡΧΙΤΕΚΤΟΝΙΚΗΣ ΚΛΗΡΟΝΟΜΙΑΣ

Δράσεις

ΜΕΛΕΤΗ ΑΞΙΟΛΟΓΗΣΗΣ ΚΥΠΡΙΑΚΟΥ ΤΟΠΙΟΥ
ΚΑΙ ΚΑΤΑΧΩΡΗΣΗ ΔΕΔΟΜΕΝΩΝ ΣΤΟ ΟΛΟΚΛΗΡΩΜΕΝΟ ΠΛΗΡΟΦΟΡΙΑΚΟ ΣΥΣΤΗΜΑ “ΙΠΠΟΔΑΜΟΣ”



ΜΕΛΕΤΗ “MEDSCAPES”

- 615 Μονάδες Περιγραφής Τοπίου σε κλίμακα 1:50.000 (επίπεδο 2)
- 99 Τύπους Χαρακτήρα Τοπίου

ΜΕΛΕΤΗ ΑΞΙΟΛΟΓΗΣΗΣ ΚΥΠΡΙΑΚΟΥ ΤΟΠΙΟΥ

- ανάπτυξη και εφαρμογή μεθοδολογίας για **αναγνώριση, αξιολόγηση και καταγραφή** μικρότερης έκτασης διακριτών περιοχών ενιαίου χαρακτήρα τοπίων
- ολοκληρωμένη αξιολόγηση του χαρακτήρα του Τοπίου
- εργαλείο λήψης αποφάσεων σχετικά με τη βιώσιμη χρήση της γης και την προστασία του φυσικού περιβάλλοντος και της πολιτιστικής κληρονομιάς του τόπου

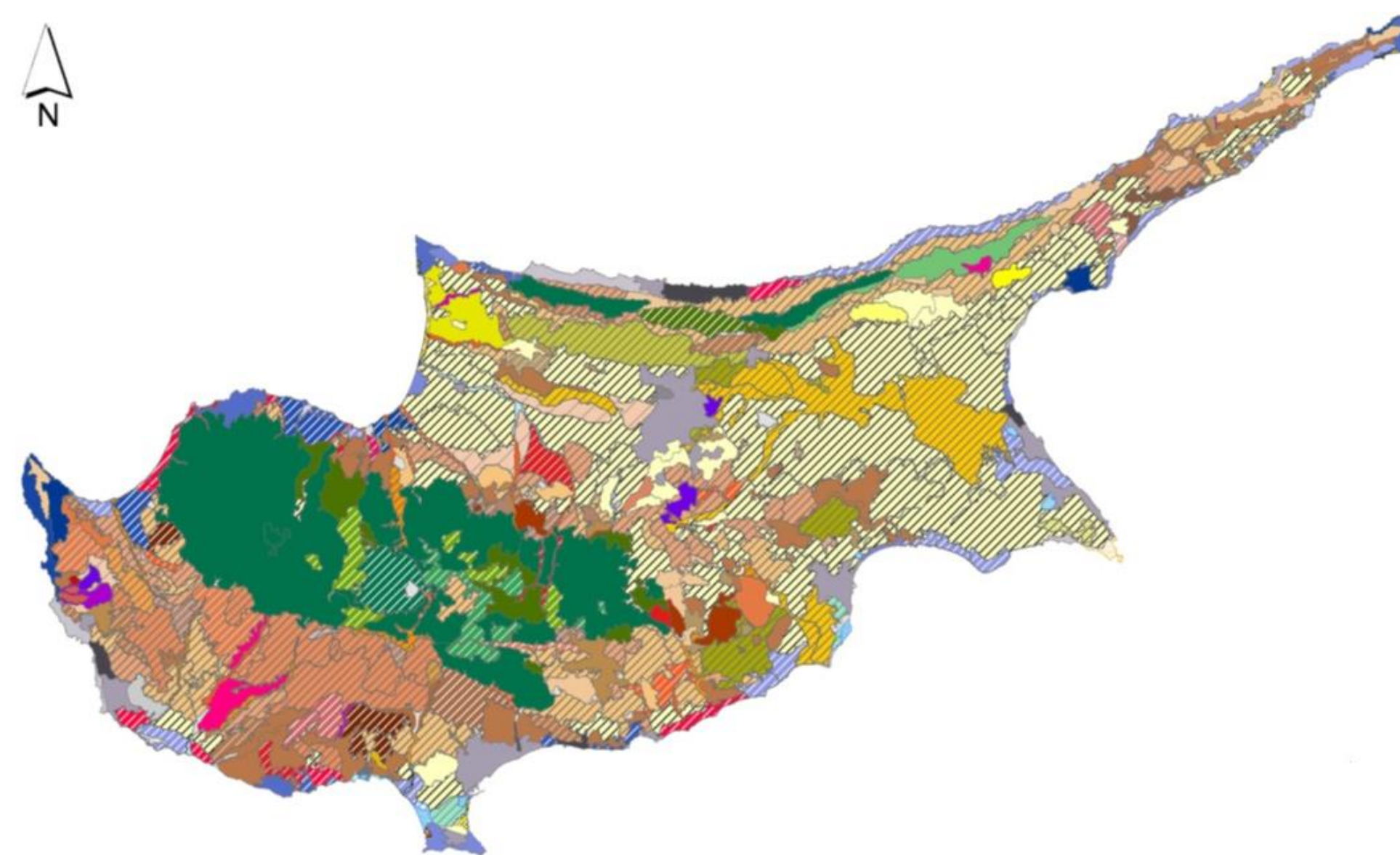

Μονάδες Περιγραφής Τοπίου
(MEDSCAPES)



ΥΠΟΥΡΓΕΙΟ ΕΣΩΤΕΡΙΚΩΝ
ΤΜΗΜΑ ΠΟΛΕΟΔΟΜΙΑΣ ΚΑΙ ΟΙΚΗΣΕΩΣ

ΨΗΦΙΟΠΟΙΗΣΗ ΑΡΧΙΤΕΚΤΟΝΙΚΗΣ ΚΛΗΡΟΝΟΜΙΑΣ

Δράσεις

ΜΕΛΕΤΗ ΑΞΙΟΛΟΓΗΣΗΣ ΚΥΠΡΙΑΚΟΥ ΤΟΠΙΟΥ
ΚΑΙ ΚΑΤΑΧΩΡΗΣΗ ΔΕΔΟΜΕΝΩΝ ΣΤΟ ΟΛΟΚΛΗΡΩΜΕΝΟ ΠΛΗΡΟΦΟΡΙΑΚΟ ΣΥΣΤΗΜΑ “ΙΠΠΟΔΑΜΟΣ”

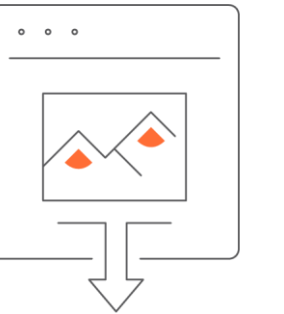

ΤΟ ΠΑΡΑΔΕΙΓΜΑ ΤΗΣ ΚΑΤΑΛΟΝΙΑΣ

Τεχνική εργασία (χαρτογράφηση και τεκμηρίωση)

Αναγνώριση του τοπίο επί τόπου

Συμμετοχή του κοινού



- Φυσιογραφικοί/ Οικολογικοί Παράγοντες
- Ιστορική/ Πολιτιστική διάσταση του τοπίου
- Χρήσεις Γης
- Προσδιορισμός του ορατού/ Οπτική & Κοινωνική Αντίληψη
- Δυναμικές/ Οικονομικοί Δείκτες
- Αίσθηση του Τοπίου



Εξαγωγή συμπερασμάτων προς μια βιώσιμη ανάπτυξη

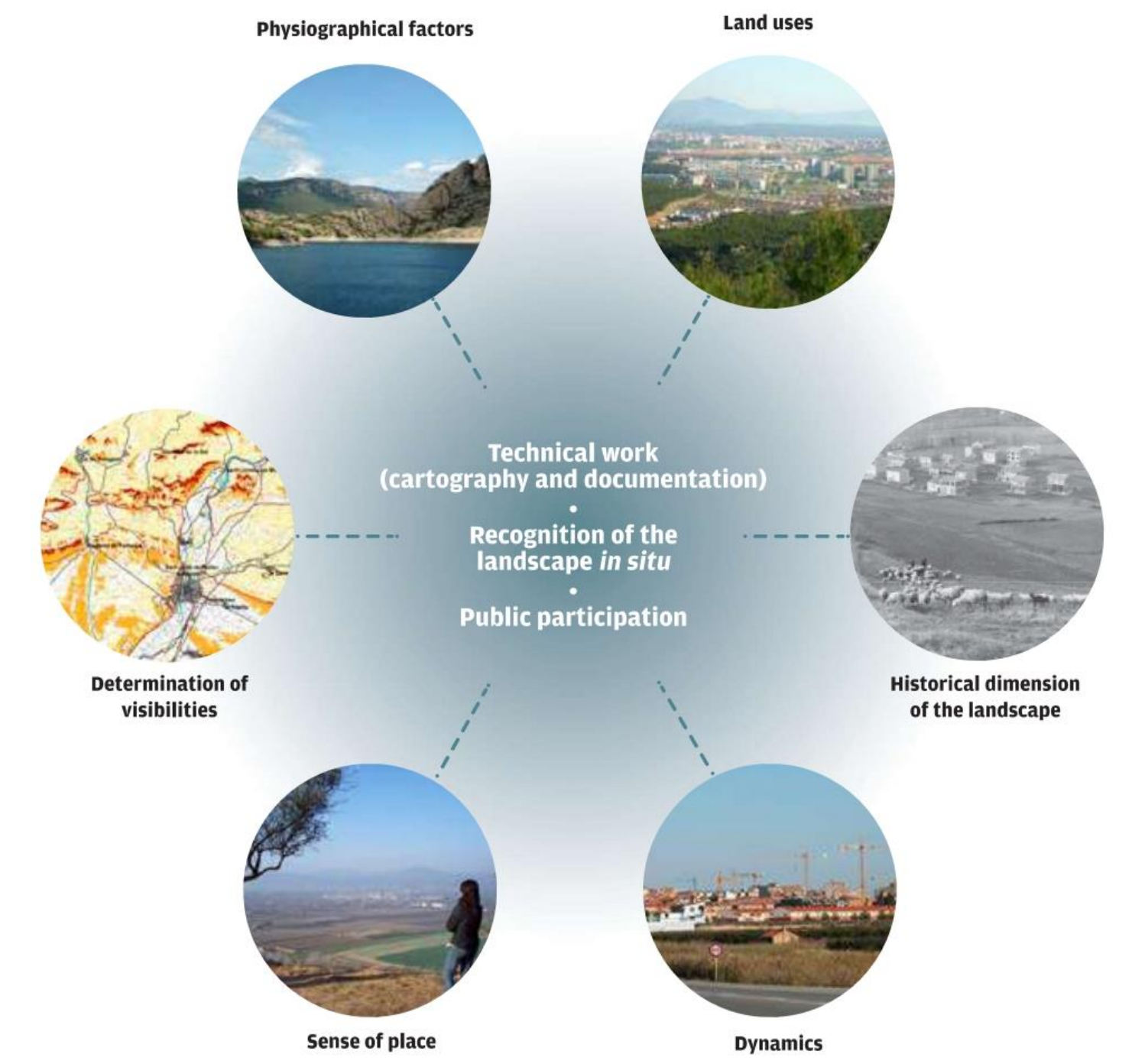
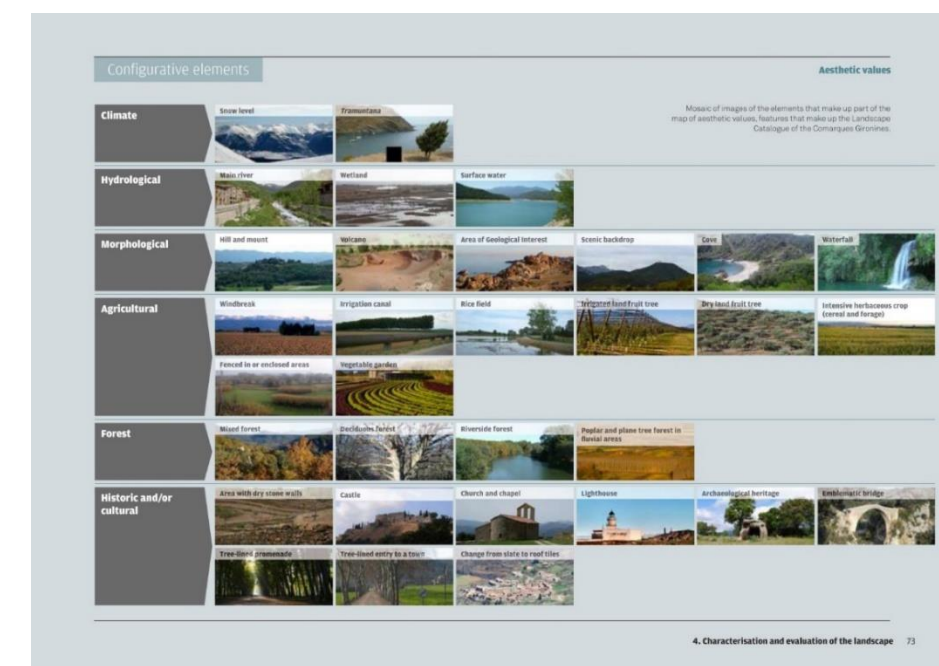
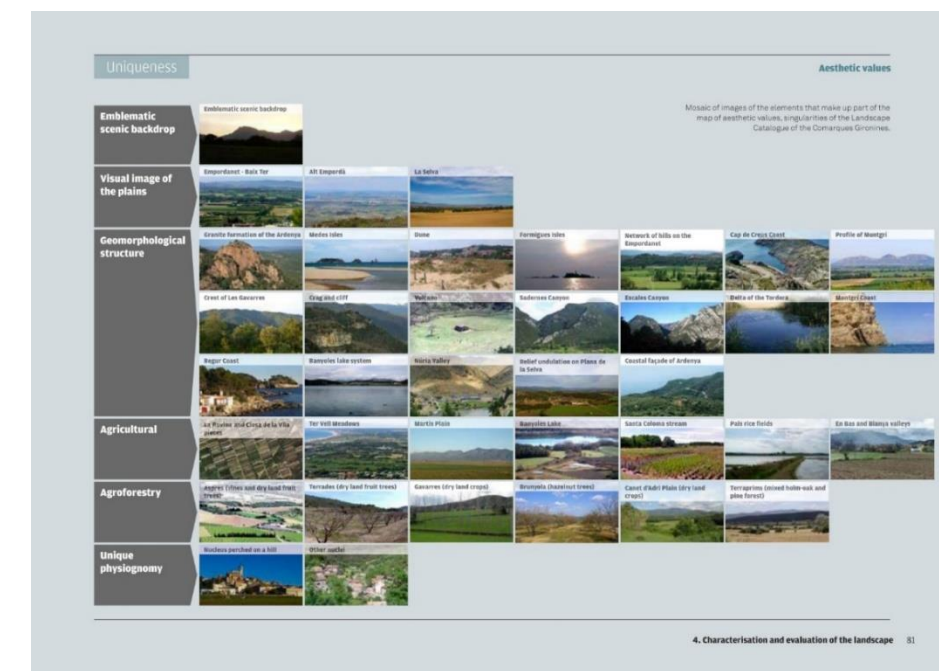

Πηγή: Παρατηρητήριο τοπίου Καταλονίας



ΥΠΟΥΡΓΕΙΟ ΕΣΩΤΕΡΙΚΩΝ
ΤΜΗΜΑ ΠΟΛΕΟΔΟΜΙΑΣ ΚΑΙ ΟΙΚΗΣΕΩΣ

ΨΗΦΙΟΠΟΙΗΣΗ ΑΡΧΙΤΕΚΤΟΝΙΚΗΣ ΚΛΗΡΟΝΟΜΙΑΣ

Δράσεις - ΤΟΠΙΟ

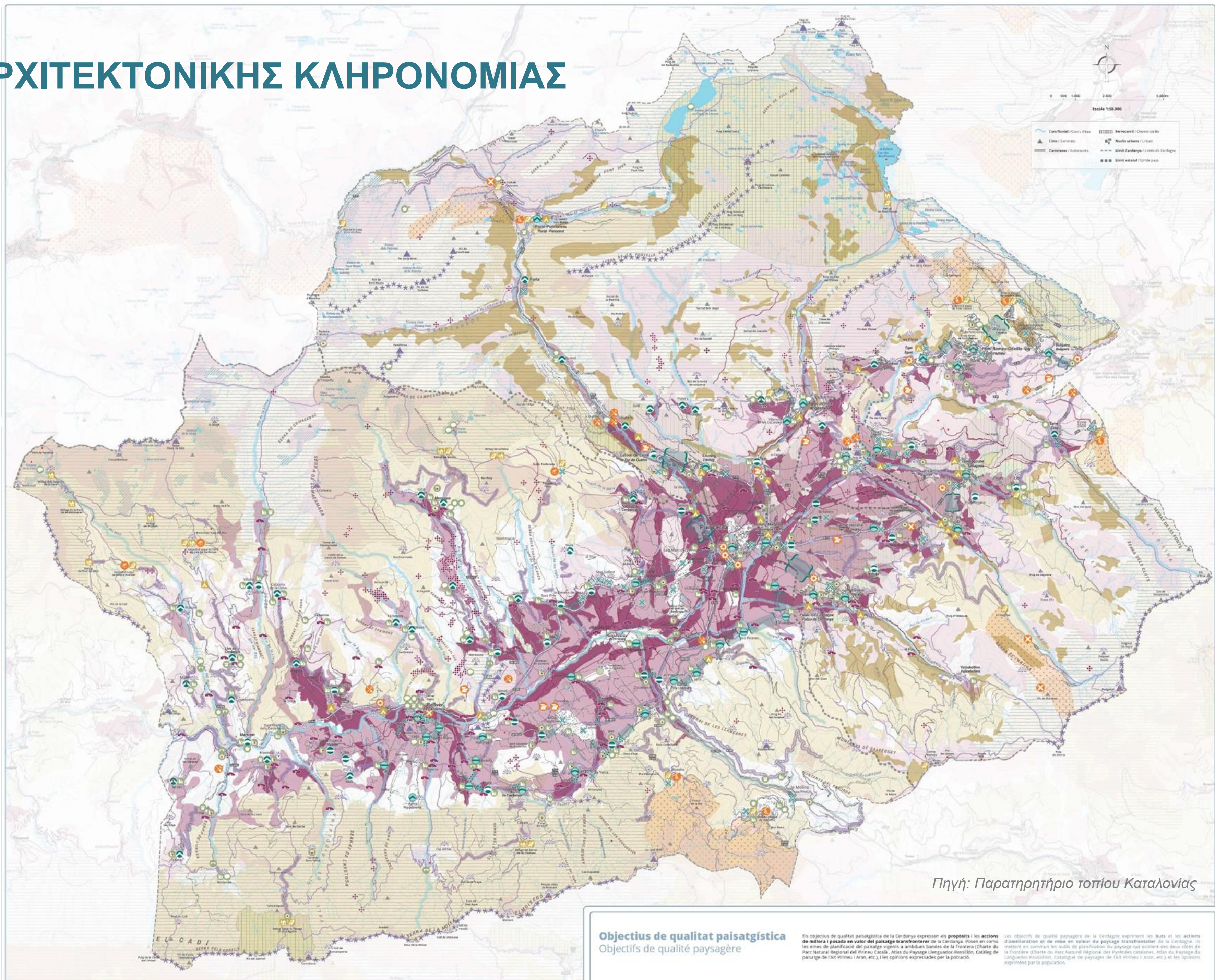

Pla de paisatge transfronterer
Projet du paysage transfrontalier
La Cerdanya / La Cerdagne

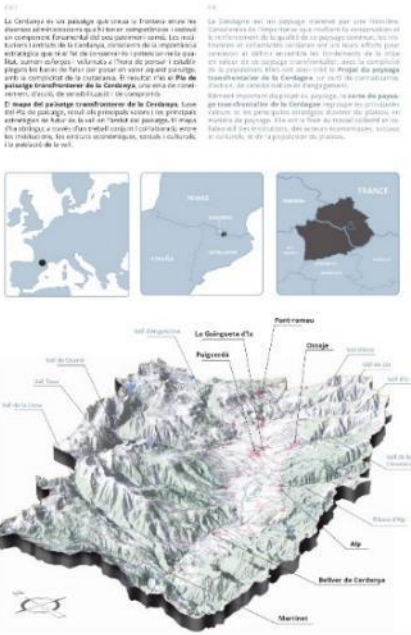

Característiques concretes / Caractéristiques spécifiques
Un paisatge transfronterer / Un paysage transfrontalier
Elements representatius del paisatge de la Cerdanya
Elements més representatius / Les plus représentatives

Una plana principal i condicions locals extremes
El clima és típicament mediterrani amb hiverns molt freds i estius molt calents. Aquesta condició climàtica condiciona el paisatge i la vegetació. La vegetació és típicament mediterrània, amb arbres de fulla caduca i arbres de fulla verda. La vegetació és molt diversa i adaptada a les condicions locals.

La zona muntanyosa, amb condicions de clima més fred i hiverns molt llargs i estius molt curts. Aquesta condició climàtica condiciona el paisatge i la vegetació. La vegetació és típicament alpina, amb arbres de fulla caduca i arbres de fulla verda. La vegetació és molt diversa i adaptada a les condicions locals.

El paisatge és típicament mediterrani, amb arbres de fulla caduca i arbres de fulla verda. La vegetació és molt diversa i adaptada a les condicions locals.

El paisatge és típicament alpí, amb arbres de fulla caduca i arbres de fulla verda. La vegetació és molt diversa i adaptada a les condicions locals.

El paisatge és típicament mediterrani, amb arbres de fulla caduca i arbres de fulla verda. La vegetació és molt diversa i adaptada a les condicions locals.

El paisatge és típicament alpí, amb arbres de fulla caduca i arbres de fulla verda. La vegetació és molt diversa i adaptada a les condicions locals.

El paisatge és típicament mediterrani, amb arbres de fulla caduca i arbres de fulla verda. La vegetació és molt diversa i adaptada a les condicions locals.

El paisatge és típicament alpí, amb arbres de fulla caduca i arbres de fulla verda. La vegetació és molt diversa i adaptada a les condicions locals.

El paisatge és típicament mediterrani, amb arbres de fulla caduca i arbres de fulla verda. La vegetació és molt diversa i adaptada a les condicions locals.

El paisatge és típicament alpí, amb arbres de fulla caduca i arbres de fulla verda. La vegetació és molt diversa i adaptada a les condicions locals.

Πηγή: Παρατηρητήριο τοπίου Καταλονίας

ΤΟ ΠΑΡΑΔΕΙΓΜΑ ΤΗΣ ΚΑΤΑΛΟΝΙΑΣ

Objectius de qualitat paisatgística
Objectifs de qualité paysagère

Es objectius de qualitat paisatgística de la Cerdanya expressen els propòsits i les accions de millora i posada en valor del paisatge transfronterer de la Cerdanya. Posen en comú les eines de planificació del paisatge vigents a ambdues bandes de la frontera (Charte du Parc Naturel Regional del Pirineu Català, Atlas du Paysage Languedoc-Roussillon, Catalog de paisatge de l'Alt Pirineu i Aran, etc.) i les opinions expressades per la població.

Les objectifs de qualité paysagère de la Cerdagne expriment les buts et les actions d'amélioration et de mise en valeur du paysage transfrontalier de la Cerdagne. Ils mettent en commun les outils de planification du paysage qui existent des deux côtés de la frontière (Charte de leur Parc Naturel Régional des Pyrénées catalanes, Atlas du paysage du Languedoc-Roussillon, Catalogue de paysages de l'Alt Pirineu i Aran, etc.) et les opinions exprimées par la population.



Δράσεις

ΤΥΠΟΛΟΓΙΕΣ & ΚΑΤΑΣΚΕΥΑΣΤΙΚΕΣ ΛΕΠΤΟΜΕΡΕΙΕΣ

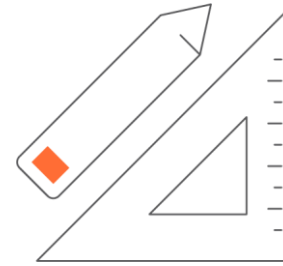

Δημιουργία βάσης δεδομένων για αρχιτεκτονικές τυπολογίες και κατασκευαστικές λεπτομέρειες

- **τυπολογίες οικοδομών** για εξαιρετικά και τυπικά παραδείγματα από διάφορες περιοχές του νησιού
- **τυπικές, αυθεντικές και νέες κατασκευαστικές λεπτομέρειες** και τις τοπικές παραλλαγές τους
- διαθέσιμα στο κοινό για εκπαιδευτικούς σκοπούς και στους επαγγελματίες ως **πρότυπα** για την ανάπτυξη προτάσεων αποκατάστασης για αρχιτεκτονική κληρονομιά

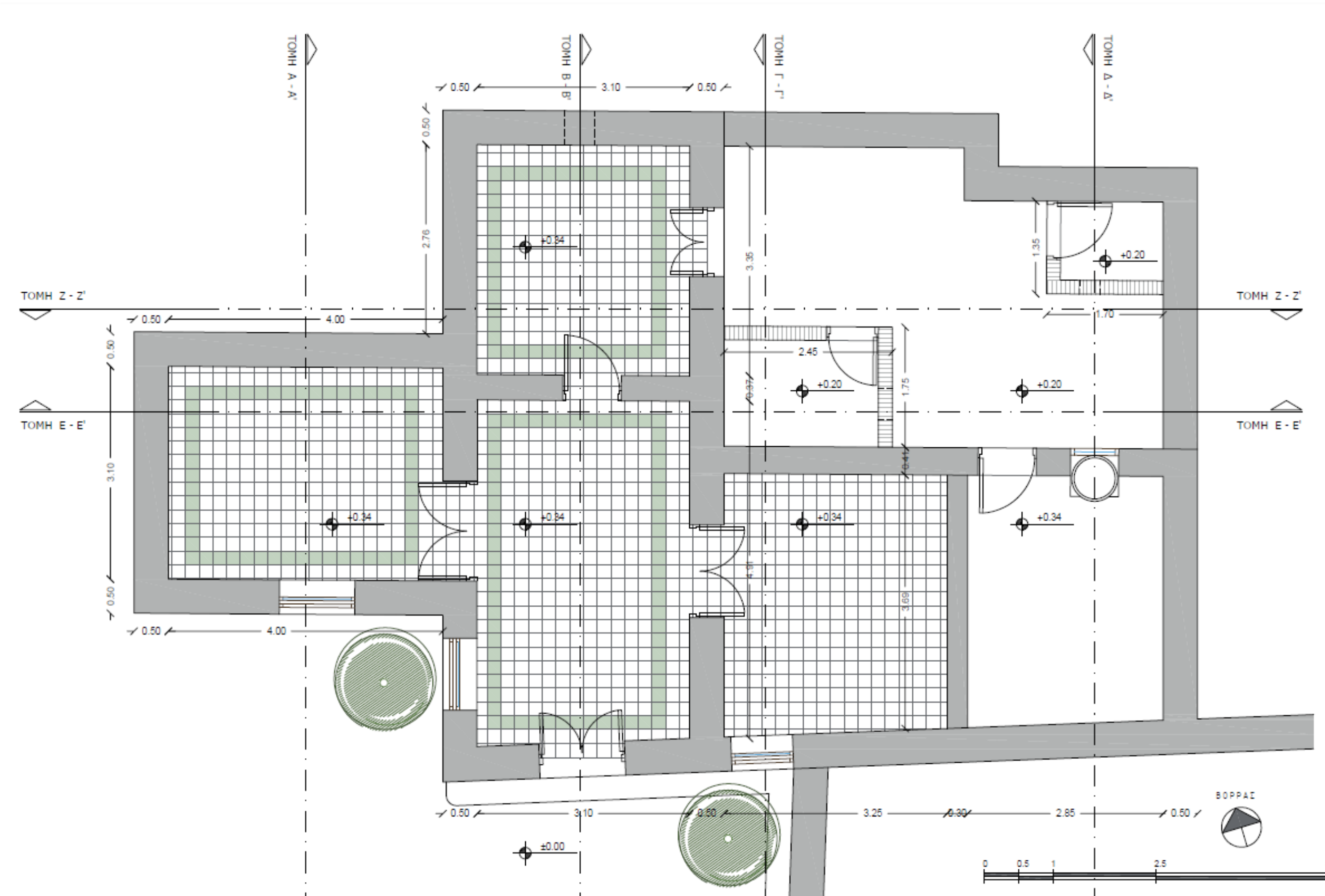

(Αρχείο Μ. Ξενοφώντος)



ΥΠΟΥΡΓΕΙΟ ΕΣΩΤΕΡΙΚΩΝ
ΤΜΗΜΑ ΠΟΛΕΟΔΟΜΙΑΣ ΚΑΙ ΟΙΚΗΣΕΩΣ

ΨΗΦΙΟΠΟΙΗΣΗ ΑΡΧΙΤΕΚΤΟΝΙΚΗΣ ΚΛΗΡΟΝΟΜΙΑΣ

Δράσεις

ΤΥΠΟΛΟΓΙΕΣ & ΚΑΤΑΣΚΕΥΑΣΤΙΚΕΣ ΛΕΠΤΟΜΕΡΕΙΕΣ

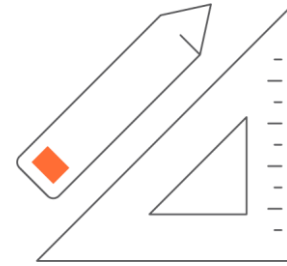

Δημιουργία βάσης δεδομένων για αρχιτεκτονικές τυπολογίες και κατασκευαστικές λεπτομέρειες

- **τυπολογίες οικοδομών** για εξαιρετικά και τυπικά παραδείγματα από διάφορες περιοχές του νησιού
- **τυπικές, αυθεντικές και νέες κατασκευαστικές λεπτομέρειες** και τις τοπικές παραλλαγές τους
- διαθέσιμα στο κοινό για εκπαιδευτικούς σκοπούς και στους επαγγελματίες ως **πρότυπα** για την ανάπτυξη προτάσεων αποκατάστασης για αρχιτεκτονική κληρονομιά

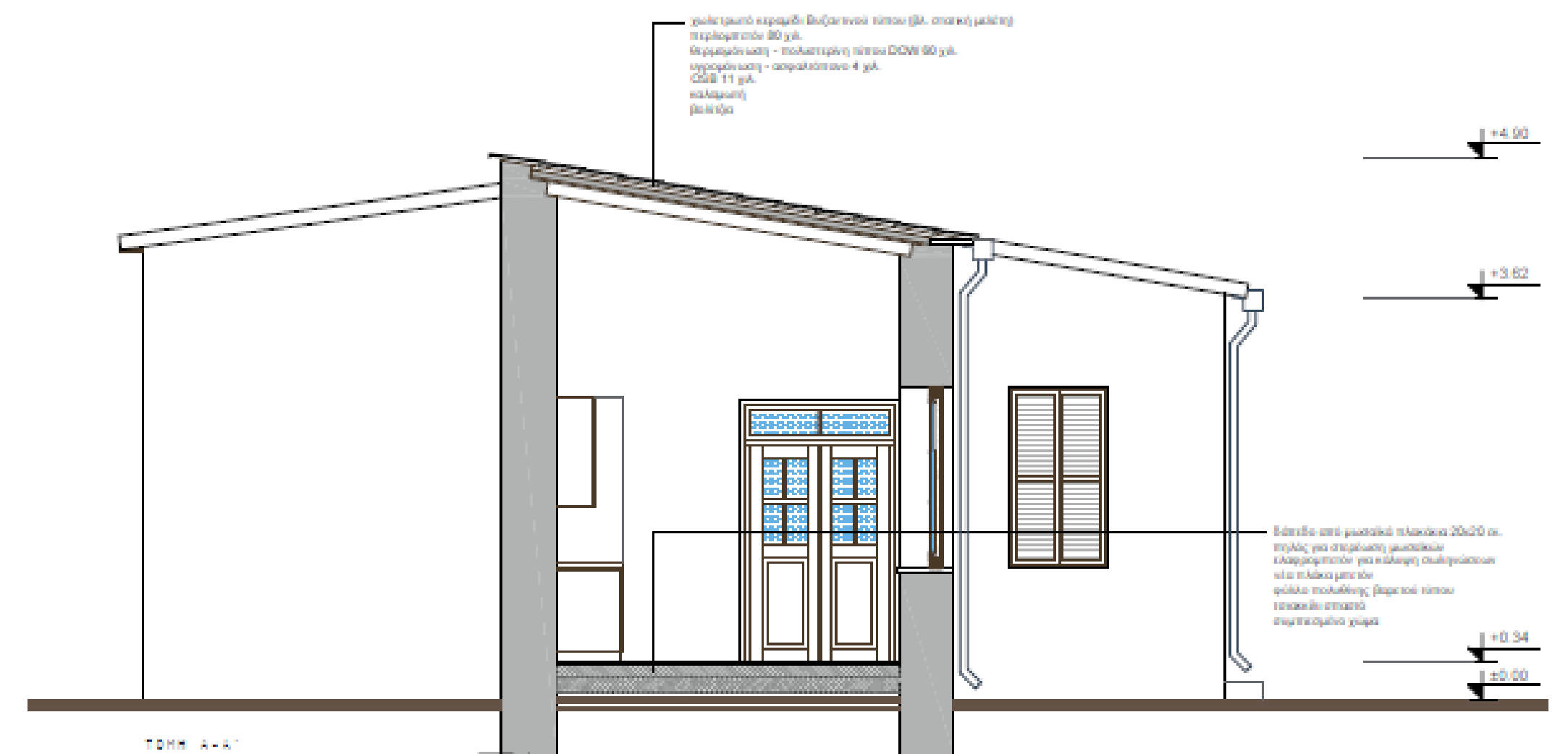

(Αρχείο Μ. Ξενοφώντος)



ΥΠΟΥΡΓΕΙΟ ΕΣΩΤΕΡΙΚΩΝ
ΤΜΗΜΑ ΠΟΛΕΟΔΟΜΙΑΣ ΚΑΙ ΟΙΚΗΣΕΩΣ

ΨΗΦΙΟΠΟΙΗΣΗ ΑΡΧΙΤΕΚΤΟΝΙΚΗΣ ΚΛΗΡΟΝΟΜΙΑΣ

Δράσεις

ΤΥΠΟΛΟΓΙΕΣ & ΚΑΤΑΣΚΕΥΑΣΤΙΚΕΣ ΛΕΠΤΟΜΕΡΕΙΕΣ

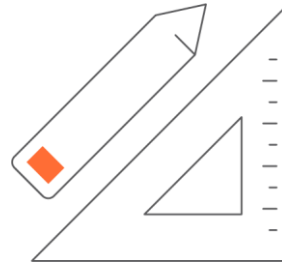

Δημιουργία βάσης δεδομένων για αρχιτεκτονικές τυπολογίες και κατασκευαστικές λεπτομέρειες

- *τυπολογίες οικοδομών για εξαιρετικά και τυπικά παραδείγματα από διάφορες περιοχές του νησιού*
- *τυπικές, αυθεντικές και νέες κατασκευαστικές λεπτομέρειες και τις τοπικές παραλλαγές τους*
- *διαθέσιμα στο κοινό για εκπαιδευτικούς σκοπούς και στους επαγγελματίες ως **πρότυπα** για την ανάπτυξη προτάσεων αποκατάστασης για αρχιτεκτονική κληρονομιά*

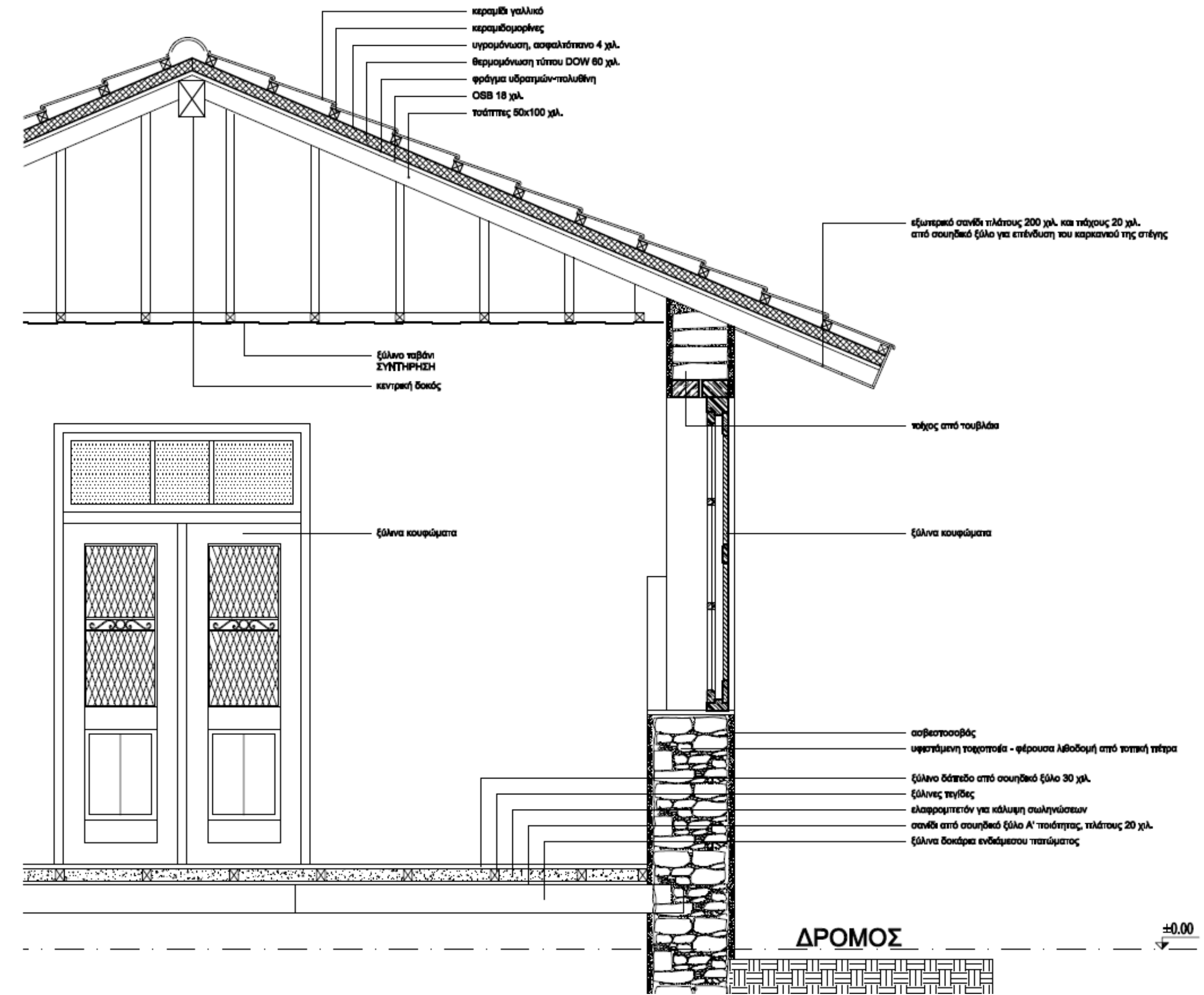

(Αρχείο Μ. Ξενοφώντος)



ΥΠΟΥΡΓΕΙΟ ΕΣΩΤΕΡΙΚΩΝ
ΤΜΗΜΑ ΠΟΛΕΟΔΟΜΙΑΣ ΚΑΙ ΟΙΚΗΣΕΩΣ

ΨΗΦΙΟΠΟΙΗΣΗ ΑΡΧΙΤΕΚΤΟΝΙΚΗΣ ΚΛΗΡΟΝΟΜΙΑΣ

Δράσεις

ΤΥΠΟΛΟΓΙΕΣ & ΚΑΤΑΣΚΕΥΑΣΤΙΚΕΣ ΛΕΠΤΟΜΕΡΕΙΕΣ

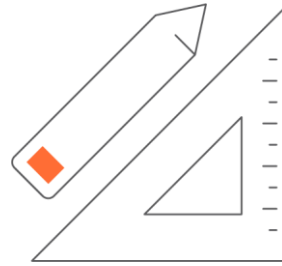

Δημιουργία βάσης δεδομένων για αρχιτεκτονικές τυπολογίες και κατασκευαστικές λεπτομέρειες

- **τυπολογίες οικοδομών** για εξαιρετικά και τυπικά παραδείγματα από διάφορες περιοχές του νησιού
- **τυπικές, αυθεντικές και νέες κατασκευαστικές λεπτομέρειες** και τις τοπικές παραλλαγές τους
- διαθέσιμα στο κοινό για εκπαιδευτικούς σκοπούς και στους επαγγελματίες ως **πρότυπα** για την ανάπτυξη προτάσεων αποκατάστασης για αρχιτεκτονική κληρονομιά

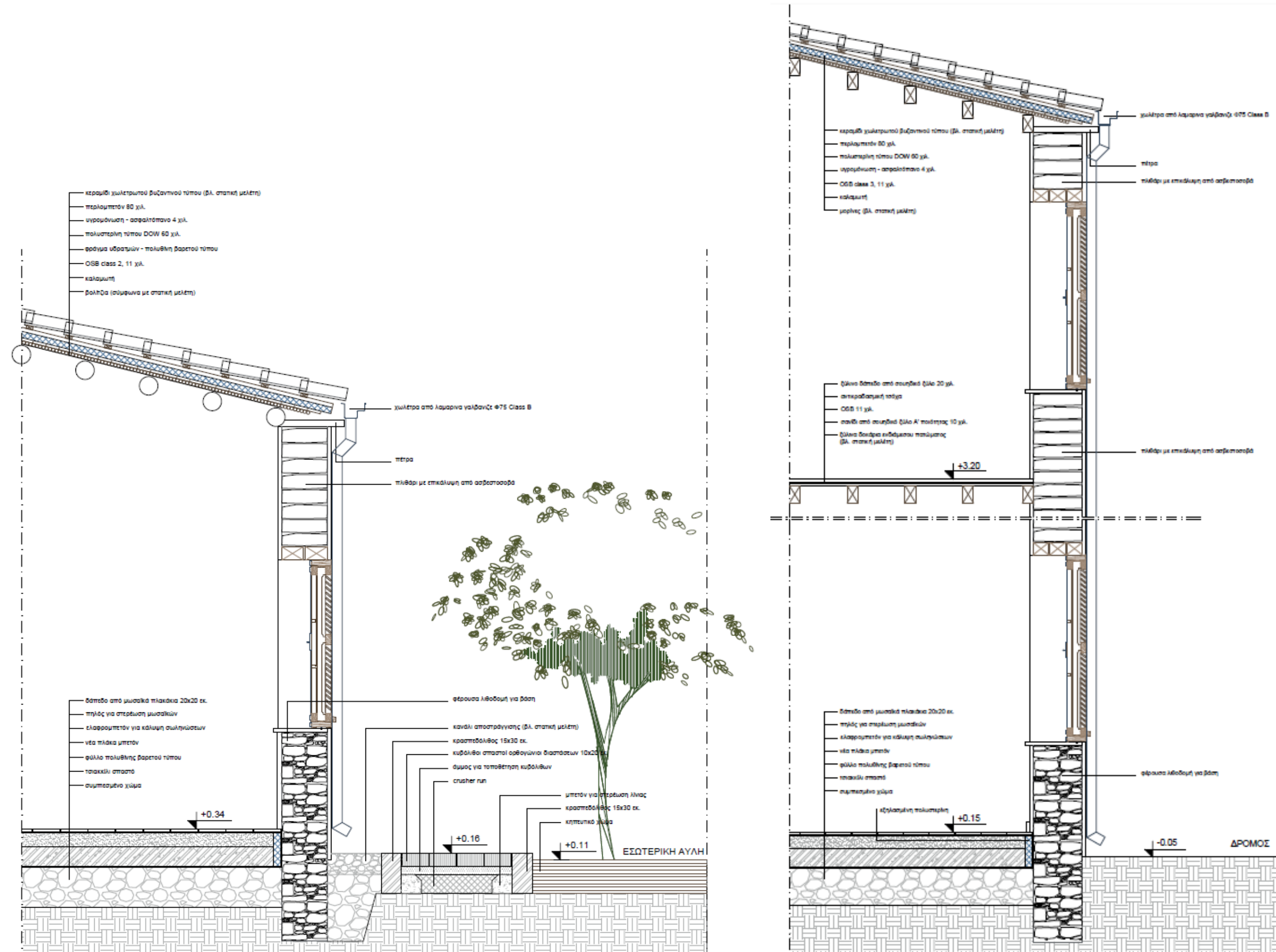

(Αρχείο Μ. Ξενοφώντος)



ΨΗΦΙΟΠΟΙΗΣΗ ΑΡΧΙΤΕΚΤΟΝΙΚΗΣ ΚΛΗΡΟΝΟΜΙΑΣ

Δράσεις

ΕΠΕΚΤΑΣΗ ΤΩΝ ΔΥΝΑΤΟΤΗΤΩΝ ΤΟΥ ΠΛΗΡΟΦΟΡΙΑΚΟΥ ΣΥΣΤΗΜΑΤΟΣ «ΙΠΠΟΔΑΜΟΣ» ΓΙΑ ΤΗΝ ΕΝΕΡΓΟΠΟΙΗΣΗ ΤΗΣ ΑΝΑΛΥΣΗΣ ΔΕΔΟΜΕΝΩΝ



- Επέκταση δυνατοτήτων του Πληροφοριακού Συστήματος του Τμήματος Πολεοδομίας και Οικήσεως «Ιππόδαμος» για διευκόλυνση **ανάλυσης δεδομένων σε περιβάλλον GIS**
- Δημιουργία μιας **διαδραστικής ψηφιακής πλατφόρμας ανοιχτού κώδικα** για καταχώρηση δεδομένων στο σύστημα συμπεριλαμβανομένης της κατάστασης οικοδομών/ ευπάθειας (παράδειγμα *building passport*)
- Η πλατφόρμα θα επιτρέψει στους υπεύθυνους χάραξης πολιτικής να **αναλύσουν τις υπάρχουσες τάσεις και να αξιολογήσουν** ή/ και να προτείνουν τομεακές και χωρικές πολιτικές



Πηγή: Global ABC, 2022. The Building Passport



ΥΠΟΥΡΓΕΙΟ ΕΣΩΤΕΡΙΚΩΝ
ΤΜΗΜΑ ΠΟΛΕΟΔΟΜΙΑΣ ΚΑΙ ΟΙΚΗΣΕΩΣ

ΨΗΦΙΟΠΟΙΗΣΗ ΑΡΧΙΤΕΚΤΟΝΙΚΗΣ ΚΛΗΡΟΝΟΜΙΑΣ

Δράσεις

ΕΠΕΚΤΑΣΗ ΤΩΝ ΔΥΝΑΤΟΤΗΤΩΝ ΤΟΥ ΠΛΗΡΟΦΟΡΙΑΚΟΥ ΣΥΣΤΗΜΑΤΟΣ «ΙΠΠΟΔΑΜΟΣ» ΓΙΑ ΤΗΝ ΕΝΕΡΓΟΠΟΙΗΣΗ ΤΗΣ ΑΝΑΛΥΣΗΣ ΔΕΔΟΜΕΝΩΝ



Χωρική απεικόνιση/ Στατιστικά

- Αποκαταστημένων οικοδομών
- Νέων χρήσεων
- Κόστους συντήρησης
- Ύψους επιχορηγήσεων
- Μεταφορά συντελεστή δόμησης
- Κατάσταση οικοδομών, κοκ.

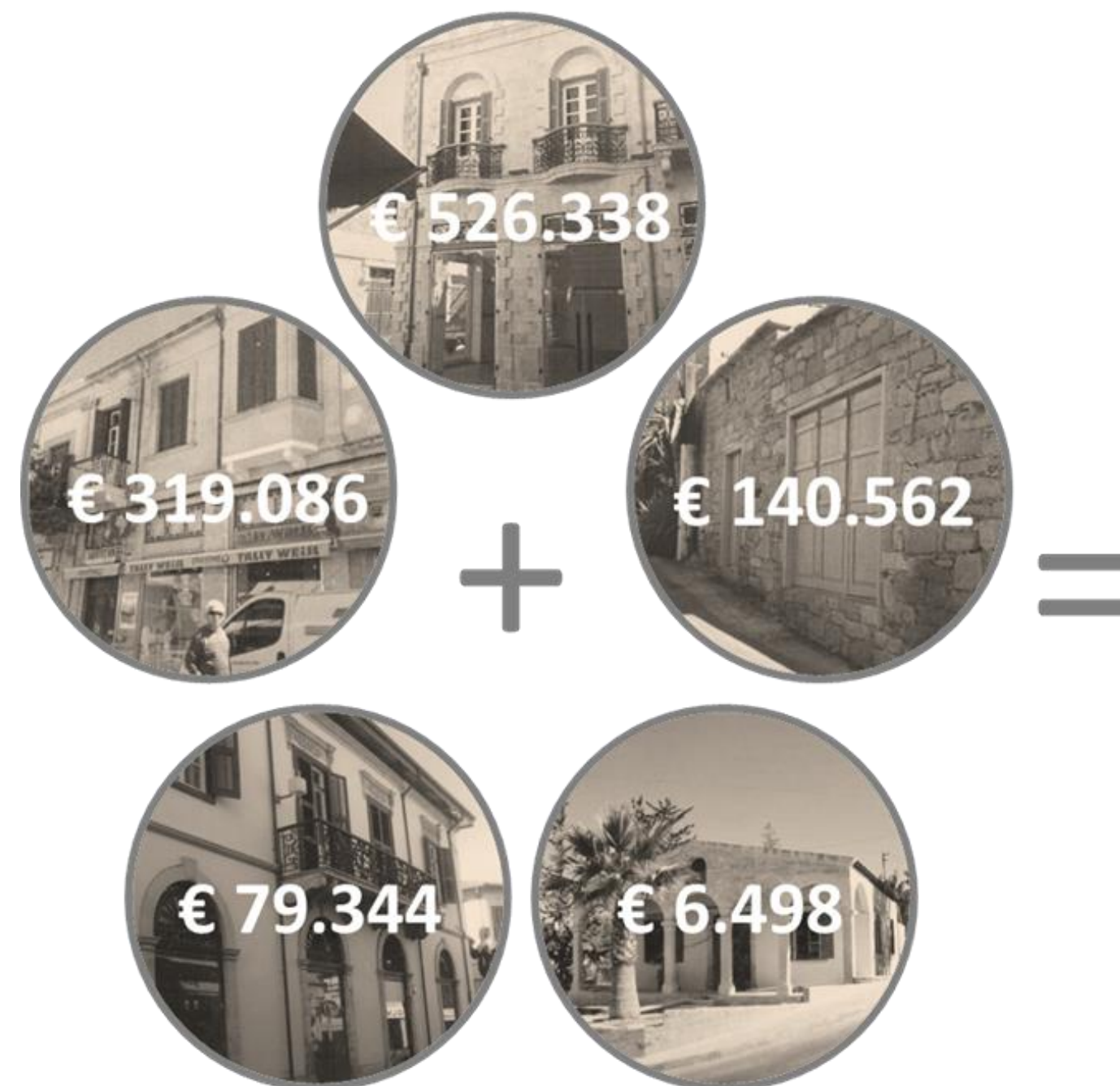

Πηγή: Τμήμα Πολεοδομίας και Οικήσεως



ΥΠΟΥΡΓΕΙΟ ΕΣΩΤΕΡΙΚΩΝ
ΤΜΗΜΑ ΠΟΛΕΟΔΟΜΙΑΣ ΚΑΙ ΟΙΚΗΣΕΩΣ

ΨΗΦΙΟΠΟΙΗΣΗ ΑΡΧΙΤΕΚΤΟΝΙΚΗΣ ΚΛΗΡΟΝΟΜΙΑΣ

Δράσεις

ΕΠΕΚΤΑΣΗ ΤΩΝ ΔΥΝΑΤΟΤΗΤΩΝ ΤΟΥ ΠΛΗΡΟΦΟΡΙΑΚΟΥ ΣΥΣΤΗΜΑΤΟΣ «ΙΠΠΟΔΑΜΟΣ» ΓΙΑ ΤΗΝ ΕΝΕΡΓΟΠΟΙΗΣΗ ΤΗΣ ΑΝΑΛΥΣΗΣ ΔΕΔΟΜΕΝΩΝ

Χωρική απεικόνιση/ Στατιστικά

- Αποκαταστημένων οικοδομών
- Νέων χρήσεων
- Κόστους συντήρησης
- Ύψους επιχορηγήσεων
- Μεταφορά συντελεστή δόμησης
- Κατάσταση οικοδομών, κοκ.

ΝΕΑ ΧΡΗΣΗ

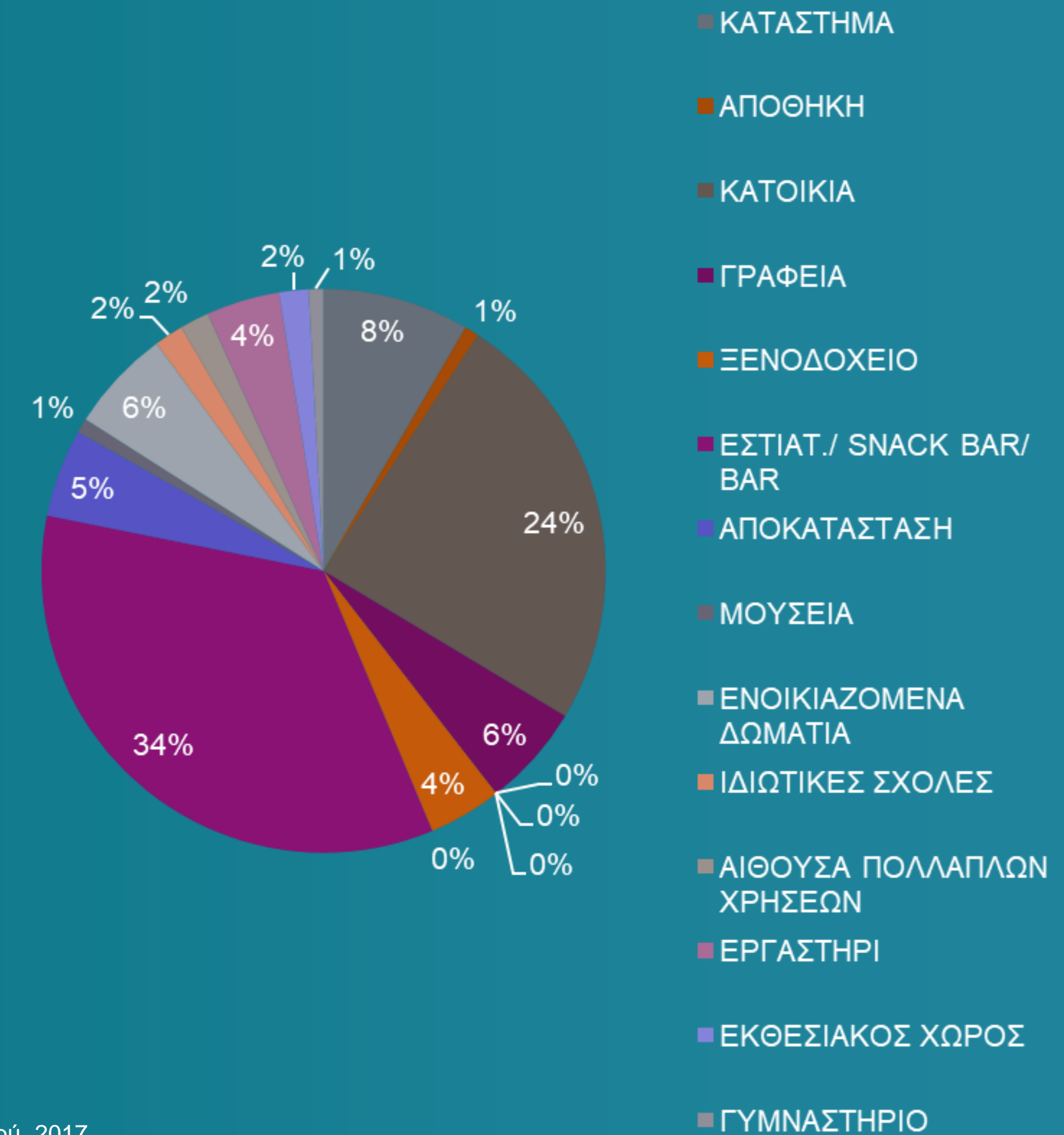

Στατιστικά στοιχεία για το κέντρο Λεμεσού, 2017

Πηγή: Τμήμα Πολεοδομίας και Οικήσεως



ΥΠΟΥΡΓΕΙΟ ΕΣΩΤΕΡΙΚΩΝ
ΤΜΗΜΑ ΠΟΛΕΟΔΟΜΙΑΣ ΚΑΙ ΟΙΚΗΣΕΩΣ

ΨΗΦΙΟΠΟΙΗΣΗ ΑΡΧΙΤΕΚΤΟΝΙΚΗΣ ΚΛΗΡΟΝΟΜΙΑΣ

Δράσεις

ΕΠΕΚΤΑΣΗ ΤΩΝ ΔΥΝΑΤΟΤΗΤΩΝ ΤΟΥ ΠΛΗΡΟΦΟΡΙΑΚΟΥ ΣΥΣΤΗΜΑΤΟΣ «ΙΠΠΟΔΑΜΟΣ» ΓΙΑ ΤΗΝ ΕΝΕΡΓΟΠΟΙΗΣΗ ΤΗΣ ΑΝΑΛΥΣΗΣ ΔΕΔΟΜΕΝΩΝ

Χωρική απεικόνιση/ Στατιστικά

- Αποκαταστημένων οικοδομών
- Νέων χρήσεων
- Κόστους συντήρησης
- Ύψους επιχορηγήσεων
- Μεταφορά συντελεστή δόμησης
- Κατάσταση οικοδομών, κοκ.



Στατιστικά στοιχεία για το κέντρο Λεμεσού, 2017

Πηγή: Τμήμα Πολεοδομίας και Οικήσεως



ΥΠΟΥΡΓΕΙΟ ΕΣΩΤΕΡΙΚΩΝ
ΤΜΗΜΑ ΠΟΛΕΟΔΟΜΙΑΣ ΚΑΙ ΟΙΚΗΣΕΩΣ

ΨΗΦΙΟΠΟΙΗΣΗ ΑΡΧΙΤΕΚΤΟΝΙΚΗΣ ΚΛΗΡΟΝΟΜΙΑΣ

Προς μια Ψηφιακή Εποχή

Μέσω αυτών των δράσεων επιδιώκεται η:

- Ψηφιακή διατήρηση της πολιτιστικής κληρονομιάς
- Ισότιμη πρόσβαση στην πολιτιστική κληρονομιά για όλους
- Υιοθέτηση ψηφιακών λύσεων για τη λήψη καλύτερων αποφάσεων και την βελτίωση των σχετικών κρατικών λειτουργιών



ΨΗΦΙΟΠΟΙΗΣΗ ΑΡΧΙΤΕΚΤΟΝΙΚΗΣ ΚΛΗΡΟΝΟΜΙΑΣ

Ομάδα Σχεδίου Ανάκαμψης και Ανθεκτικότητας, ΤΠΟ

Σας ευχαριστούμε!

2 Νοεμβρίου, 2022

ΥΠΟΥΡΓΕΙΟ ΕΣΩΤΕΡΙΚΩΝ

ΤΜΗΜΑ ΠΟΛΕΟΔΟΜΙΑΣ ΚΑΙ ΟΙΚΗΣΕΩΣ

